



QUI
CONTACTER ?
.....
QUELS
SERVICES ?

Qui dois-je contacter
à la Chambre d'agriculture Alsace ?

Mesdames, messieurs,

La Chambre d'agriculture Alsace s'est engagée dans un processus d'amélioration continue de ses prestations pour satisfaire les demandes des agriculteurs. Vous trouverez dans ce document notre organisation fonctionnelle et les coordonnées téléphoniques de tous nos collaborateurs. Selon vos besoins, il permet de faciliter vos recherches et de pouvoir contacter le meilleur interlocuteur. La diversité de nos missions nécessite une organisation toujours plus agile pour délivrer un service de qualité adapté aux enjeux du développement des entreprises agricoles. Je remercie l'ensemble des contributeurs et vous propose d'en faire bon usage.

André JACOB, Directeur Général
de la Chambre d'agriculture Alsace

ORGANIGRAMME

DE LA CHAMBRE D'AGRICULTURE ALSACE

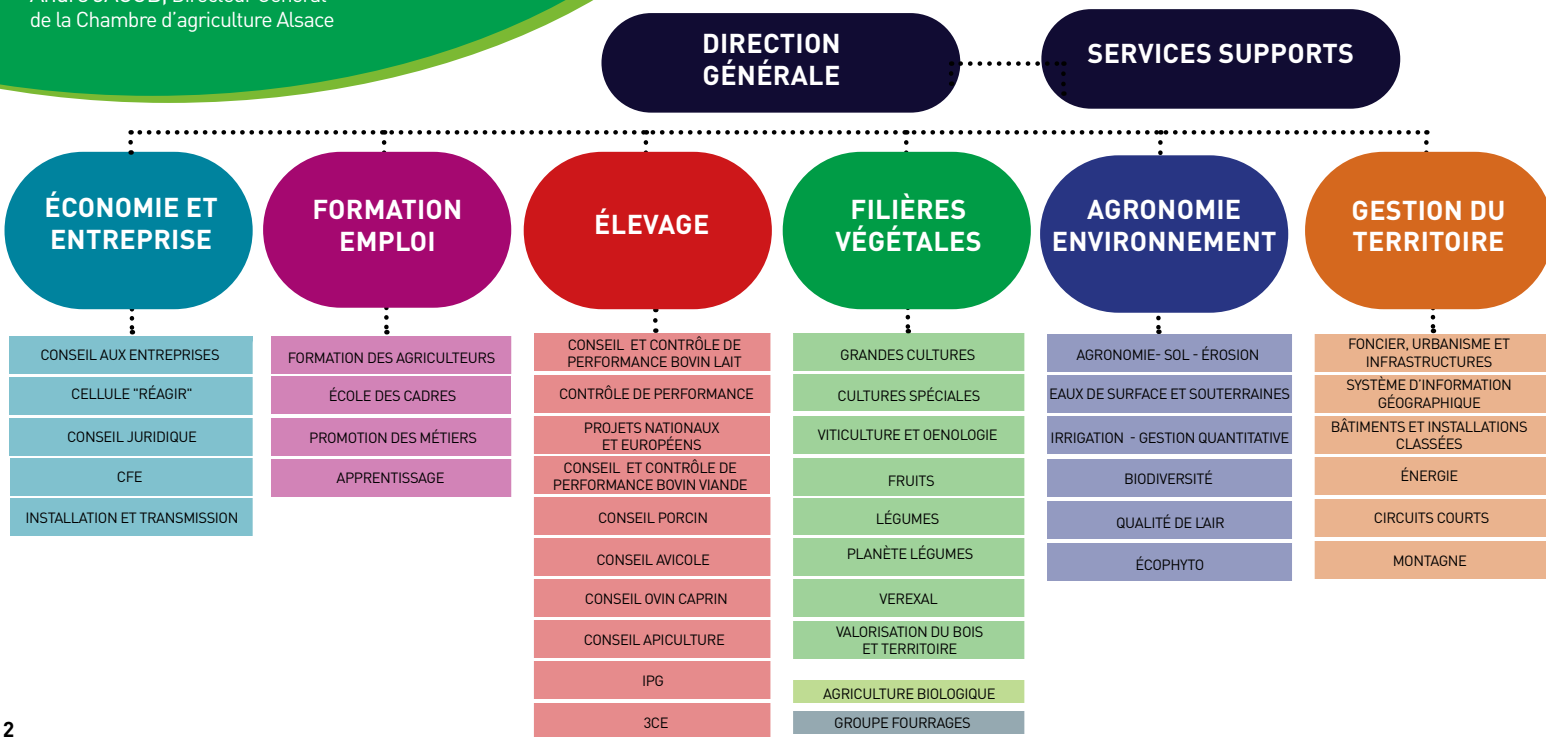



PRESTATIONS PHARES 2021

La Chambre d'agriculture Alsace améliore en permanence la qualité de son conseil et fait évoluer ses services pour répondre aux besoins des agriculteurs. Nos conseillers experts, répartis sur l'ensemble du territoire alsacien, les accompagnent avec compétence, réactivité, proximité et ce, en toute indépendance.

MES SERVICES AGRICOLES

Voir page 7



Pour être au plus proche des entreprises et de chacune de leurs spécificités nous avons créé "Mes Services Agricoles". Cette offre est déclinée par filière : grandes cultures, viticulture, élevage et montagne. Elles sont également proposées en agriculture biologique. Mes services agricoles Alsace est une offre exclusive qui vous donne accès aux informations et conseils stratégiques concernant la technique l'innovation, l'économie et la réglementation.

<https://mes-services-agricoles-alsace.fr>

Voir page 41

MES PARCELLES

Adoptez MesParcelles et accédez à une solution de gestion des parcelles agricoles en ligne, pour un pilotage centralisé, optimisé et sécurisé de votre exploitation :

- gérer la traçabilité de vos cultures
- suivre vos indicateurs environnementaux
- faciliter vos audits de certifications environnementales
- piloter votre performance économique
- anticiper votre déclaration PAC.



MesParcelles est une plateforme de services, pensée avec vous, pour votre exploitation.

Voir page 25 -
Œnologie

LE CONSEIL ET ANALYSES ŒNOLOGIQUES

Le laboratoire d'œnologie de la Chambre d'agriculture Alsace est un outil performant qui dispose d'un équipement de haute qualité. Il est accrédité COFRAC, un gage de fiabilité pour les résultats d'analyses.

Nos missions : optimiser le potentiel de votre vendange, développer l'identité de vos vins et accompagner en toute confiance.

Nos œnologues accompagnent les viticulteurs par une connaissance pointue du vignoble alsacien et de ses terroirs.

L'équipe saura exploiter toutes les potentialités au service de vos vins.



LABORATOIRE D'ŒNOLOGIE
DE LA CHAMBRE D'AGRICULTURE ALSACE

Analyses et conseils en toute indépendance

LA PAC

Voir page 15

Faites comme plus de 1200 agriculteurs et viticulteurs alsaciens. Sécurisez votre déclaration PAC en faisant appel aux conseillers spécialisés de la Chambre d'agriculture : dossier télédéclaré à l'issue d'un rdv individuel, conseil personnalisé, efficacité.

PHOTOVOLTAÏQUE

Voir page 37 - Energies

L'étude de faisabilité photovoltaïque permet d'avoir une première approche indépendante pour un projet sur une toiture de l'exploitation agricole.

Cette étude évalue le productible solaire selon la situation de votre toit et fait une première approche économique pour estimer la rentabilité du projet.



PRESTATIONS PHARES 2021

MÉTHANISATION

Voir page 37 - Energies

Les différents services de la Chambre d'agriculture vous accompagnent tout au long de votre projet de méthanisation de l'étude du projet au suivi administratif en passant par le choix du constructeur et l'expertise économique. Cet accompagnement à la carte est indépendant, neutre et personnalisé.

Voir page 27

CONSEIL STRATÉGIQUE À L'UTILISATION DE PRODUITS PHYTOSANITAIRES

Le 1^{er} janvier 2021, l'ordonnance sur la séparation des activités de vente et de conseil des produits phytosanitaires entre en vigueur. Elle instaure un système de conseil stratégique indépendant, destiné à aider les agriculteurs à améliorer leurs stratégies de gestion des phytosanitaires. Cette prestation de conseil doit nécessairement être réalisée par un technicien agréé, dont l'activité est indépendante de la vente et/ou de l'application des produits concernés. Les conseillers de la Chambre d'agriculture ont l'agrément nécessaire et sont garants d'une totale indépendance en matière commerciale. Le conseil stratégique à l'utilisation des produits phytosanitaires est obligatoire pour toutes les exploitations agricoles. Pour renouveler son certiphyto décideur, il faudra justifier de 2 conseils stratégiques phytosanitaires réalisés dans l'intervalle des 5 ans entre deux certiphyto.

DIAGNOSTIC CARBONE

Voir page 19

Avec l'outil CAP'2ER, les conseillers en élevage experts en approche carbone réalisent un diagnostic sur votre élevage, apportent une expertise dans l'analyse des résultats et des indicateurs et construisent avec vous un plan d'action afin d'optimiser les performances techniques, économiques et environnementales de votre exploitation. Cet accompagnement peut s'inscrire dans de nombreuses démarches (labélisation bas-carbone, démarche filière ou individuelle...).



Une équipe à votre écoute !

Par téléphone au
03 88 19 17 93
du lundi au vendredi
de 8 h 00 à 17 h 00
assistance-commerciale@alsace.chambagri.fr



L'équipe des assistantes commerciales est à votre écoute pour toute demande d'information, remonter vos besoins ou vos propositions d'amélioration.



Marie-Ange BALLÈVRE
Responsable d'équipe



Valérie BENTZ



Valérie CAUSSAINT



Sandra GOETZ

La Chambre d'agriculture Alsace est agréée par le Ministère en charge de l'agriculture pour son activité de conseil indépendant à l'utilisation de produits phytopharmaceutiques sous le numéro IF01762, dans le cadre de l'agrément multi-sites porté par l'APCA.



INDEX

3CE	page 21	Chèvre	page 20
Accompagnement de projet (circuits courts)	page 35	Circuits courts	pages 35-36
Accompagnement exploitations	page 14	Coaching	page 13
Agriculteurs en difficulté	page 13	Communication	page 41
Agriculture biologique (AB)	page 28	Concours général agricole	page 41
Agroforesterie	page 27	Conseil stratégique phytosanitaire	page 27
Agronomie - Environnement	page 30	Conservation des sols	page 31
Agrément sanitaire	page 37	Contrôle de performances bovin viande	page 21
Aires de remplissage des pulvérisateurs	page 31	Contrôle de performances lait	page 20
Analyse fourragère	page 19	Conversion AB	pages 28
Apiculture	page 19	Coulées d'eau boueuse	page 31
Apprentissage	page 17	Création d'entreprise	page 13
ApproAlsace	page 36	Diagnostic carbone	pages 6 et 19
Arboriculture	page 23	Diagnostic de sol (CADS)	page 31
Archives --> voir Traitement de l'information	page 41	Eaux	page 32
Asperges	page 24	Ecole des cadres	page 17
Associations foncières	page 37	Economie et entreprise	page 12
Autorisation d'exploiter	page 13	Ecophyto	page 32
Aviculture	page 19	Elevage laitier	page 20
Bail rural	page 14	Elevage	page 18
Bienvenue à la ferme	page 36	Energies	page 37
Biodiversité --> voir Protection des milieux	page 33	Epannage	page 35
Bois	page 26	ERC	page 38
Bâtiments agricoles	page 35	Erosion des sols	page 31
CADS	page 31	Etude de marché	page 36
Calamités	page 14	Expérimentation	page 24
CAP2RE	pages 6 et 19	Fermage --> voir Conseil juridique	page 14
Caprin	page 20	Fertilisation azotée	page 24
Captage	page 31	Fertilisation en grandes cultures	page 24
Cartographie	page 38	Fertilisation phospho-potassique sur prairie	page 23
Centre de formalités des entreprises (CFE)	page 13	Filières végétales	page 22
Certification prestataires phyto	page 32	Foncier	pages 37 et 38
Certiphyto	page 17	Formation	pages 16 et 17
Certitraite	page 21	Fourrage (montagne)	page 39
Charte de bonnes pratiques élevage	page 19	Fourrage	page 19
Chats/chiens --> voir CFE	page 13	Fraise	page 25



INDEX

Fruits.....	page 23
Fôret.....	pages 26 et 27
Gestion du territoire.....	page 34
Gestion d'entreprise.....	page 14
Gestion pastorale.....	Page 39
Grandes cultures.....	page 24
Groupe fourrage.....	page 29
Hamster --> voir Protection des milieux.....	page 33
Houblon.....	page 23
HVE.....	page 25
Infrastructures.....	page 37
Insertion professionnelle.....	page 17
Installation des agriculteurs.....	page 15
Installations classées.....	page 35
IPG.....	page 20
Irrigation.....	page 33
Juridique.....	page 14
Lait.....	page 20
Location de salles de réunion.....	page 41
Lutte contre l'érosion des sols et les coulées d'eau boueuse.....	page 31
Légumes.....	page 24
MAEC montagne vosgienne.....	page 39
Maraîchage.....	page 25
Matières organiques.....	page 25
Mes Parcelles.....	page 41
Mes services agricoles.....	pages 4-7
Montagne.....	pages 38 et 39
Moutarde.....	page 23
Mouton.....	page 20
Méthanisation.....	page 37
Non-labour.....	page 31
Observatoire économique.....	page 15
Oenologie.....	page 25
Offres de services.....	pages 4 à 7
Oignon.....	page 25
Optitraite.....	page 21
Ovins.....	page 20

Pac montagne vosgienne.....	page 38
Pac.....	page 15
Pastorale.....	page 39
Permis de construire.....	page 37
Pertes du foncier agricole.....	page 37
Pesée --> voir contrôle de performance.....	page 20
Photovoltaïque.....	page 37
Phytosanitaires.....	page 32
Plan de qualité lait et hors lait (circuits courts).....	page 36
Planète Légumes.....	pages 24 et 25
Pommes de terre.....	page 25
Porc.....	page 20
Prestataires phyto.....	page 32
Projets nationaux et européens.....	page 21
Protection des milieux.....	page 33
Pulvérisateurs.....	page 31
Qualité de l'air.....	page 33
Raifort.....	page 25
Reprise d'exploitation.....	page 13
Retenues eau agricole.....	page 33
Réagir --> voir agriculteurs en difficulté.....	page 13
Satimages.....	page 25
Site internet.....	page 41
Sols.....	page 31
Traitement phytosanitaire.....	page 32
Traite.....	page 21
Transformation (circuits courts).....	page 35
Transmission d'exploitation.....	page 14
Urbanisme.....	pages 37 et 38
Vente (circuits courts).....	page 35
Verexal.....	page 23
Vergers.....	page 23
Viande bovine.....	page 21
Viticulture.....	page 25



ÉCONOMIE ET ENTREPRISE

Accompagner le chef d'exploitation dans la vie de son entreprise : accompagnement installation, point information transmission, accompagnement projet d'investissement, accompagnement déclaration PAC, étude prévisionnelle, étude de marché, suivi de gestion d'entreprise, conseil stratégique, solution de gestion des parcelles : Mes Parcelles, observatoires économiques, accompagnement agriculteurs en difficulté, connaître la conditionnalité, conseil juridique et le Centre de formalités des entreprises (CFE).

Le service travaille de manière transversale avec les équipes techniques, vous garantissant ainsi une continuité dans l'accompagnement et une approche globale.



Éric GRANVEAUX

Chef de service

03 89 20 97 77 / 06 72 05 81 86

eric.granveaux@alsace.chambagri.fr

AGRICULTEURS EN DIFFICULTÉ

Dispositif d'accompagnement REAGIR, aides du fonds de résistance, aides à la relance des exploitations agricoles, diagnostics d'exploitations et plan d'actions axé sur les problématiques foncières : baux ruraux, fermages, droit de préemption...

Éric GRANVEAUX - 06 72 05 81 86 - eric.granveaux@alsace.chambagri.fr

Thibault BERCHOUX - 06 16 93 41 12 - thibault.berchoux@alsace.chambagri.fr

Pierre-Paul RITLENG - 06 23 59 77 97 - pierre-paul.ritleng@alsace.chambagri.fr

Dorothee STOCK - 06 14 87 58 36 - dorothee.stock@alsace.chambagri.fr

AUTORISATION D'EXPLOITER

Accompagnement aux démarches administratives pour la reprise d'exploitation .

Sophie GOEHRY - 03 88 99 38 39 - sophie.goehry@alsace.chambagri.fr

CENTRE DE FORMALITÉS DES ENTREPRISES (CFE)

Enregistrements et expertises pour création, modification, radiation de l'entreprise agricole...

Carole LIBS - 03 88 19 17 95 - carole.libs@alsace.chambagri.fr

Véronique SPAETY - 03 89 20 97 16 - veronique.spaety@alsace.chambagri.fr

Dorothee STOCK - 06 14 87 58 36 - dorothee.stock@alsace.chambagri.fr

Claire-Lise RAEPEL - 03 89 20 97 19 - claire-lise.raepel@alsace.chambagri.fr

COACHING

Un accompagnement sur mesure, orienté avenir et solutions, pour vous aider à débloquer une situation, mobiliser vos ressources et vous permettre d'atteindre vos objectifs.

Annabelle RAGOT - 06 23 59 74 95 - annabelle.ragot@alsace.chambagri.fr

CONSEIL ET ACCOMPAGNEMENT DES EXPLOITATIONS

Accompagnement projet d'investissement, montage de dossiers d'aides, études prévisionnelles, diagnostics d'exploitations et plan d'actions, dossiers calamités, observatoires économiques...

Éric GRANVEAUX

Chef de service
06 72 05 81 86

eric.granveaux@alsace.chambagri.fr

Philippe SIGRIST

Responsable d'équipe 67
06 85 56 74 92

philippe.sigrist@alsace.chambagri.fr

Christelle BARTHELMEBS - 06 74 56 37 07 - christelle.barthelmebs@alsace.chambagri.fr

Thibault BERCHOUX - 06 16 93 41 12 - thibault.berchoux@alsace.chambagri.fr

Daniel BRUA - 06 37 54 12 30 - daniel.brua@alsace.chambagri.fr

Caroline BRUNNER - 06 16 93 41 17 - caroline.brunner@alsace.chambagri.fr

Irène BRONNENKANT - 03 89 20 97 30 - irene.bronnenkant@alsace.chambagri.fr

Stéphane DAVID - 06 74 56 26 72 - stephane.david@alsace.chambagri.fr

Hélène FOURMONT LE BAS - 03 89 08 97 63 - helene.fourmontlebas@alsace.chambagri.fr

Laurent FRITZINGER - 06 74 37 07 74 - laurent.fritzinger@alsace.chambagri.fr

Rachel FROELIGER - 03 89 20 97 12 - rachel.froeliger@alsace.chambagri.fr

Mathieu GESIOT - 06 16 93 41 33 - mathieu.gesiot@alsace.chambagri.fr

Sophie GOEHRY - 03 88 99 38 39 - sophie.goehry@alsace.chambagri.fr

Anne HENNARD - 06 74 56 42 82 - anne.hennard@alsace.chambagri.fr

Blandine HUMBRECHT - 06 16 93 63 46 - blandine.humbrecht@alsace.chambagri.fr

Philippe LUKASEK - 06 74 56 37 86 - philippe.lukasek@alsace.chambagri.fr

Marielle PASCOLO - 06 16 93 63 60 - marielle.pascolo@alsace.chambagri.fr

Philippe SCHWOEHRER - 06 16 93 63 68 - philippe.schwoehrer@alsace.chambagri.fr

Dorothee STOCK - 06 14 87 58 36 - dorothee.stock@alsace.chambagri.fr

CONSEIL JURIDIQUE

Axé sur les problématiques foncières : baux ruraux, fermages, droit de préemption...

Karine DA MOTA GONCALVES - 03 88 99 38 42

karine.damotagoncalves@alsace.chambagri.fr

Anne-Catherine HAUSS-SEYLLER - 03 89 20 97 34

anne-catherine.seyller@alsace.chambagri.fr

INSTALLATION - TRANSMISSION

Accompagnement projet d'installation, suivi post-installation, Point info transmission, répertoire départ Installation,

Anne-Laure DUJARDIN-ROLLI, Responsable d'équipe

06 72 05 07 64 - anne-laure.dujardin@alsace.chambagri.fr

Estelle BOEHLER - 03 88 19 16 95 - estelle.boehler@alsace.chambagri.fr

Gisèle BERBACH - 06 72 05 50 23 - gisele.berbach@alsace.chambagri.fr

Sophie GOEHRY - 03 88 99 38 39 - sophie.goehry@alsace.chambagri.fr

Catherine ETTER - 03 88 99 38 38 - catherine.etter@alsace.chambagri.fr

Rachel FROELIGER - 03 89 20 97 12 - rachel.froeliger@alsace.chambagri.fr

Stéphanie JEHL - 03 88 19 17 57 - stephanie.jehl@alsace.chambagri.fr

Anne LÉVÊQUE - 03 89 20 97 29 - anne.leveque@alsace.chambagri.fr

Marielle PASCOLO - 06 16 93 63 60 - marielle.pascolo@alsace.chambagri.fr

OBSERVATOIRE ECONOMIQUE

Suivi de gestion technico économique, analyses de groupes productions céréales, lait, viande bovine, viticulture

Éric GRANVEAUX - 06 72 05 81 86 - eric.granveaux@alsace.chambagri.fr

PAC

Conseil et appui Télédéclaration des dossiers PAC et MAEC, transfert de DPB, appui réglementaire.

Éric GRANVEAUX - 06 72 05 81 86 - eric.granveaux@alsace.chambagri.fr

Philippe SIGRIST - 06 85 56 74 92 - philippe.sigrist@alsace.chambagri.fr



FORMATION / EMPLOI

Une équipe au service des entreprises dans l'accompagnement de leur besoins de formation continue et des candidats à nos métiers dans leur orientation et leur formation préalable

Nos missions :

- Consulaire (représentation de la branche auprès des services de l'Etat et des collectivités, orientation des jeunes sur des centres de formation compétents, promotion des métiers agricoles, relation Prescripteurs emploi.
- Apprentissage (renseignements sur les procédures liées à l'apprentissage, saisie des contrats d'apprentissage pour les entreprises, recherche de maîtres d'apprentissage et gestion des stages découverte, médiation entre l'employeur et l'apprenti
- Formation (organisation de formations à destination des agriculteurs, des salariés agricoles et des collectivités territoriales sur le territoire alsacien, promotion des formations, suivis administratifs des dossiers, liens avec les financeurs VIVEA, OCAPIAT...
- Emploi (insertion professionnelle dans les entreprises, partenaire de Terrajob).



Sébastien LIBBRECHT

Chef de service

03 88 19 17 07 / 06 37 54 16 86

sebastien.libbrecht@alsace.chambagri.fr

APPRENTISSAGE

Accompagnement des entreprises à la gestion administrative des contrats d'apprentissage, informations sur les aides mobilisables et les étapes du contrat tout au long de son cycle...

Sandrine FELS - 03 89 20 97 38 - sandrine.fels@alsace.chambagri.fr

CERTIPHYTO

Obtenir la certification ou son renouvellement au travers de formations ou de séances de tests pour toutes filières et toute situation (applicateur, décideur, prestation, conseil).

Jean-Paul RINGEISEN - 06 11 17 43 59 - jean-paul.ringeisen@alsace.chambagri.fr

ÉCOLE DES CADRES

Parcours de formation de 30 jours pour une prise de responsabilité professionnelle ou sociétale, connaissance des filières et partenaires, gestion de projets.

Valérie HERBERT - 06 77 01 30 28 - valerie.herbert@alsace.chambagri.fr

FORMATIONS DES AGRICULTEURS

Formation diversifiée (filières, thématiques, public) répondant à la réglementation, aux besoins d'évolutions techniques, aux opportunités des marchés, aux nouveaux projets.

Laurence BARES - 07 78 05 66 65 - laurence.bares@alsace.chambagri.fr

Valérie HERBERT - 06 77 01 30 28 - valerie.herbert@alsace.chambagri.fr

Jean-Paul RINGEISEN - 06 11 17 43 59 - jean-paul.ringeisen@alsace.chambagri.fr

PROMOTION DES MÉTIERS

Organisation et participation à des événements et actualités sur les métiers et les formations du vert et du vivant. Conception de parcours pour l'insertion professionnelle dans les entreprises.

Laurence BARES - 07 78 05 66 65
laurence.bares@alsace.chambagri.fr

Sandrine FELS - 03 89 20 97 38
sandrine.fels@alsace.chambagri.fr

Valérie HERBERT
06 77 01 30 28
valerie.herbert
@alsace.chambagri.fr



ÉLEVAGE

Une équipe au service des filières d'élevage alsaciennes, pour contribuer à leurs performances techniques, économiques, environnementales et sociales. Cette année, nous mettons l'accent sur :

- l'accompagnement des éleveurs laitiers par le contrôle et conseil laitier
- l'appui aux projets de filières ovines et caprines
- des conseils et outils spécifiques pour la valorisation de l'herbe
- des travaux de références et de conseils pour l'adaptation des systèmes d'élevage au changement climatique
- le déploiement de l'agroforesterie au service des fermes d'élevage.



Laurent CLARYS

Chef de service

03 88 99 35 55 / 06 15 54 07 57
laurent.clarys@alsace.chambagri.fr

ANALYSES FOURRAGÈRES

Analyses complètes de tous types de fourrages, conseils systèmes fourragers de l'implantation à l'alimentation...

Matthieu VAILLANT DE GUELIS - 06 37 54 16 23 - matthieu.vaillant@alsace.chambagri.fr

APICULTURE

Accompagnement technico-économique en production apicole.

ADA Grand Est - 07 89 68 04 38 - alexis.ballis@adage.adafrance.org

AVICULTURE ET PETITS ÉLEVAGES

Appui aux filières de qualité, accompagnement de projets, suivis sanitaires...

Thomas KELHETTER - 06 82 23 76 04 - thomas.kelhetter@alsace.chambagri.fr

CHARTE DES BONNES PRATIQUES ÉLEVAGE

Réalisation diagnostics CPBE, Boviwell, conseils sanitaires et bien-être animal...

Sophie WEIDMANN - 06 23 59 78 97 - sophie.weidmann@alsace.chambagri.fr

DIAGNOSTIC CARBONE



Réalisation d'un diagnostic sur votre élevage apportant une expertise dans l'analyse des résultats et des indicateurs et construisant ainsi avec vous un plan d'action afin d'optimiser les performances techniques, économiques et environnementales de votre exploitation.

Sophie WEIDMANN - 06 23 59 78 97 - sophie.weidmann@alsace.chambagri.fr

ÉLEVAGE LAITIER

Contrôle de performance, conseils en élevage laitier, accompagnement de projets, élevage bio...

Secteur lait Nord

Sophie WEIDMANN - 06 23 59 78 97 - sophie.weidmann@alsace.chambagri.fr

Secteur lait Sud

Dominique WOLFER - 06 71 40 06 44 - dominique.wolfer@alsace.chambagri.fr

Contrôle de performance lait

Véronique SCHALL-LAGOUTTE - 06 75 55 67 55 - veronique.schall-lagoutte@alsace.chambagri.fr

IDENTIFICATION PÉRENNE GÉNÉRALISÉE (IPG)

Edition de passeports, tenue des registres bovins, ovins, caprins et porcins.

Claude BERNHARDT - 03 88 19 55 91 - claude.bernhardt@alsace.chambagri.fr

Kévin JUND - 03 88 19 17 37 - kevin.jund@alsace.chambagri.fr

Lucas MULLER - 03 88 196 17 31 - lucas.muller@alsace.chambagri.fr

PRODUCTION OVINE ET CAPRINE

Appui aux filières de qualité, accompagnement de projets, conseils individuels, contrôle de performance...

Elevage ovin

Jean-Pierre SAULET-MOES - 06 83 32 20 22 - jean-pierre.saulet-moes@alsace.chambagri.fr

Elevage caprin

Adeline WIMMER - 06 65 23 04 74 - adeline.wimmer@alsace.chambagri.fr

Dominique WOLFER - 06 71 40 06 44 - dominique.wolfer@alsace.chambagri.fr

PRODUCTION PORCINE

Conseil technico-économique.

Service élevage - 03 88 19 55 92 - aceconseillers@alsace.chambagri.fr

PROJETS NATIONAUX ET EUROPÉENS

Adaptation systèmes élevage au changement climatique, bien-être animal, élevage connecté...

Mathilde ARESI - 06 11 68 38 55 - mathilde.aresi@alsace.chambagri.fr

TRAITE - CERTITRAITE - OPTITRAITE

Contrôle machines à traire, compteurs à lait...

Thomas FELDMANN - 06 09 51 61 90 - thomas.feldmann@alsace.chambagri.fr

Dominique WOLFER - 06 71 40 06 44 - dominique.wolfer@alsace.chambagri.fr

PRODUCTION BOVIN VIANDE

Appui de la filière, accompagnement de projets, conseils individuels et collectifs, contrôle de performance.

Daniel RENGER - 06 09 51 61 90 - daniel.renger@alsace.chambagri.fr

Matthieu VAILLANT DE GUELIS - 06 37 54 16 23 - matthieu.vaillant@alsace.chambagri.fr

Contrôle de performance bovin viande

Daniel RENGER - 06 09 51 61 90 - daniel.renger@alsace.chambagri.fr

3CE

Contrôle de performance, Conseil en élevage des Chambres d'agriculture Alsace, Moselle, Haute Marne.

Philippe CAUSSANEL - 06 68 74 76 17 - philippe.caussanel@alsace.chambagri.fr



FILIÈRES VÉGÉTALES

L'équipe des Filières végétales se compose d'experts dans de nombreux domaines agricoles. Ils mettent leur compétence et leur dynamisme au service des professionnels alsaciens. Ils accompagnent leurs projets et les évolutions des pratiques:

- déploiement de l'offre phare "Mes Services Agricoles"
- appui et conseil techniques auprès des agriculteurs
- recherche de références techniques
- préparation, adaptation et accompagnement des agricultures aux enjeux de demain (nouvelle PAC, changement climatique, limitation d'intrants,...)
- accompagner les professionnels à la certification HVE
- mise en oeuvre de pratiques innovantes pour répondre aux agriculteurs tout en tenant compte de la demande sociétale
- anticiper les nouveaux marchés et proposer des productions de diversification
- appui aux agriculteurs biologiques et accompagnement dans la conversion
- mise en oeuvre du Conseil Stratégique Phyto.



Fabien DIGEL

Chef de service
03 89 20 97 94 / 06 61 82 00 23
fabien.digel@alsace.chambagri.fr

ARBORICULTURE / FRUITS

Conseils, appui technique en fruits, estimation de la valeur de vergers, réseau climatique et gestion des risques fongiques et ravageurs en fruits à pépins...

Philippe JACQUES - arboriculture - 06 07 96 05 53 - philippe.jacques@alsace.chambagri.fr

Station recherche fruitière - VEREXAL

Hervé BENTZ - Verexal - 06 72 34 00 05

Evelyne METZ - Verexal - 03 88 95 21 02

Matthieu REIBEL - Verexal - 03 88 95 21 02

Brigitte WAGNER - Verexal - 03 88 95 21 02



CONSEIL STRATÉGIQUE PHYTOSANITAIRE

Nos équipes sont déployées au plus proche du terrain pour accompagner les agriculteurs au Conseil Stratégique Phytosanitaire.

Jean-Louis GALAIS, Responsable d'équipe
06 31 23 49 94 - jean-louis.galais@alsace

Fabienne BOIZET-NOËL - 06 16 93 19 58 - fabienne.boizet-noel@alsace.chambagri.fr

Blandine FRITSCH - 06 74 56 49 02 - blandine.fritsch@alsace.chambagri.fr

Pierre GEIST - 06 74 56 45 03 - pierre.geist@alsace.chambagri.fr

Marianne GRUNENWALD - 06 04 47 80 26 - marianne.grunenwald@alsace.chambagri.fr

Philippe JACQUES - arboriculture - 06 07 96 05 53 - philippe.jacques@alsace.chambagri.fr

François LANNUZEL - 06 08 91 64 67 - francois.lannuzel@alsace.chambagri.fr

Grégory LEMERCIER - 06 74 56 32 93 - gregory.lemercier@alsace.chambagri.fr

Claude MULLER - 06 88 91 59 11 - claude.muller@alsace.chambagri.fr

David KRAEMER - 06 74 56 51 48 - david.kraemer@alsace.chambagri.fr

CULTURES SPÉCIALES

Conseils en production de houblon et de moutarde.

Laurent FRITZINGER

06 74 37 07 74
laurent.fritzinger@alsace.chambagri.fr

Pierre GEIST

06 74 56 45 03
pierre.geist@alsace.chambagri.fr

EXPÉRIMENTATION

Expérimentation pour tiers en grandes cultures.

François LANNUZEL - 06 08 91 64 67 - francois.lannuzel@salsace.chambagri.fr

FERTILISATION PHOSPHOTASSIQUE SUR PRAIRIE

Conseil et analyses fertilisation phosphotassique sur prairie

Laurent FRITZINGER - 06 74 37 07 74 - laurent.fritzinger@salsace.chambagri.fr

Jean-François STREHLER - 06 32 24 78 06 - jean-francois.strehler@salsace.chambagri.fr

GRANDES CULTURES

Conseil individuel, analyses et conseil fertilisation azotée en grandes cultures...

Jean-Louis GALAIS, Responsable d'équipe
06 31 23 49 94 - jean-louis.galais@salsace.chambagri.fr

Fabienne BOIZET-NOËL - 06 16 93 19 58 - fabienne.boizet-noel@salsace.chambagri.fr

Laurent FRITZINGER - 06 74 37 07 74 - laurent.fritzinger@salsace.chambagri.fr

Pierre GEIST - 06 74 56 45 03 - pierre.geist@salsace.chambagri.fr

Catherine HAAS - 06 16 93 19 60 - catherine.haas@salsace.chambagri.fr

François LANNUZEL - 06 08 91 64 67 - francois.lannuzel@salsace.chambagri.fr

Grégory LEMERCIER - 06 74 56 32 93 - gregory.lemercier@salsace.chambagri.fr

Claude MULLER - 06 88 91 59 11 - claude.muller@salsace.chambagri.fr

Jean-François STREHLER - 06 32 24 78 06 - jean-francois.strehler@salsace.chambagri.fr

LÉGUMES - PLANÈTE LÉGUMES

Recherche et conseil en production légumière.

Yannick WIR, Responsable d'équipe
06 50 97 93 60 - y.wir@planete-legumes.fr



Asperges : Philippe SIGRIST - 06 85 56 74 92 - philippe.sigrist@salsace.chambagri.fr

Conventions et projets : Wilfried PAGET - 06 99 16 36 45 - w.paget@salsace.chambagri.fr

Energie et HVE : Laura FREUDENREICH - 07 60 94 19 62 - l.freudenreich@planete-legumes.fr

Expé et BPE : Maylis OHREL - 06 69 25 46 55 - m.ohrel@planete-legumes.fr

Maraîchage et fraise : Lilian BOULLARD - 06 68 70 00 02 - l.boullard@planete-legumes.fr

Maraîchage : Sébastien FUCHS - 07 62 49 02 22 - s.fuchs@planete-legumes.fr

Pommes de terre : Denis JUNG - 06 87 35 36 00 - d.jung@planete-legumes.fr

Oignons et expé : Johanna BODENDORFER - 06 99 12 28 64 - j.bodendorfer@salsace.chambagri.fr

Raifort : Pierre GEIST - 06 74 56 45 03 - pierre.geist@salsace.chambagri.fr

MATIÈRES ORGANIQUES

Conseil et analyses de matières organiques.

Jean-François STREHLER - 06 32 24 78 06 - jean-francois.strehler@salsace.chambagri.fr

Patrick ROHRBACHER - 06 74 56 54 43 - patrick.rohrbacher@salsace.chambagri.fr

VITICULTURE

Conseils, HVE accompagnement collectif et individuel à la mise à jour des documents de certification, HVE accompagnement audit initial et interne de structure collective cave-négoce...

Béryle CREPIN - 06 70 03 38 08 - beryle.crepin@salsace.chambagri.fr

Marianne GRUNENWALD - 06 04 47 80 26 - marianne.grunenwald@salsace.chambagri.fr

Marianne HENNER - 06 88 18 45 47 - marianne.henner@salsace.chambagri.fr

Marie-Noëlle LAUER - 06 74 56 32 30 - marie-noelle.lauer@salsace.chambagri.fr

Frédéric SCHWAERZLER - 06 75 21 20 33 - frederic.schwaerzler@salsace.chambagri.fr

ENOLOGIE

Analyses et conseils oenologiques, suivi en oenologie cave.

Hélène BOSSAN - 03 88 95 50 62 - helene.bossan@salsace.chambagri.fr

Marie NUSSBAUMER - 06 74 56 32 52 - marie.nussbaumer@salsace.chambagri.fr

Marie WOLF - 06 37 54 12 44 - marie.wolf@salsace.chambagri.fr

SAT IM@GES

Le conseil agronomique à partir d'imagerie satellite et drone pour les cultures de blé et de colza.

Jean-Louis GALAIS

06 31 23 49 94
jean-louis.galais@salsace.chambagri.fr



VALORISATION DU BOIS ET TERRITOIRE

Depuis près de 30 ans, la Chambre d'agriculture Alsace contribue, aux côtés du CRPF Grand Est et de Forestiers d'Alsace, fédération de 10 associations locales, à la mise en valeur des bois et forêts des propriétaires privés et à la promotion d'une gestion forestière durable. Nos missions : appui à la structuration du foncier forestier, améliorer la desserte forestière, contribuer à la mobilisation durable des bois, animer, conseiller et former les propriétaires forestiers et les agriculteurs et l'agroforesterie.



Claude HOH

Responsable d'équipe
03 88 70 72 33 / 06 72 72 76 70
claude.hoh@alsace.chambagri.fr

AGROFORESTERIE

Un groupe de 5 conseillers agroforestiers est à la disposition de tous les agriculteurs et de toutes les productions agricoles : élevage, viticulture, grandes cultures, maraîchage et arboriculture.

Mathilde ARESI - 06 11 68 38 55 - mathilde.aresi@alsace.chambagri.fr

ALSACE

Claude HOH - 06 72 72 76 70 - claude.hoh@alsace.chambagri.fr

NORD ALSACE

Camille ALMEIDA ARAUJO - 03 88 73 20 20 - camille.almeida-araujo@alsace.chambagri.fr

PLAINE D'ALSACE ET CENTRE HAUT-RHIN

Agathe BAECHEL - 06 12 83 03 07 - claude.hoh@alsace.chambagri.fr

VALLÉE DE LA BRUCHE ET DOLLER - THUR

Samuel JEHL - 06 73 02 82 42 - samuel.jehl@alsace.chambagri.fr

AGRICULTURE BIOLOGIQUE



Conseil en agriculture biologique, appui technique et personnalisé pour la conversion en agriculture biologique, étude technico-économique de conversion en agriculture biologique.



Marie-Line BURTIN
Responsable d'équipe
06 37 54 16 20
marie-line.burtin@alsace.chambagri.fr

Daniel BRUA

Conseiller d'entreprise - 06 37 54 12 30 - daniel.brue@alsace.chambagri.fr

Béryle CRÉPIN

Conseillère viticulture - 06 70 03 38 08 - beryle.crepin@alsace.chambagri.fr

Benoît GASSMANN

Conseiller grandes cultures - 06 07 78 72 55 - benoit.gassmann@alsace.chambagri.fr

Catherine HAAS

Conseillère grandes cultures - 06 16 93 19 60 - catherine.haas@alsace.chambagri.fr

Pascale KNEPFLER

Chargée de mission AB - 03 89 20 97 13 - pascale.knepfler@alsace.chambagri.fr

Philippe LE STANGUENNEC

Conseiller élevage - 06 82 79 72 51 - philippe.lestanguennec@alsace.chambagri.fr

Alain MARCILLET

Conseiller élevage - 06 83 00 68 55 - alain.marcillet@alsace.chambagri.fr

Dorothee STOCK

Conseillère d'entreprise - 03 88 19 17 40 - dorothee.stock@alsace.chambagri.fr



GROUPE FOURRAGES

Expérimentation conseils technico-économiques sur l'utilisation des fourrages.



Fabien DIGEL
Chef de service référent
06 61 82 00 23
fabien.digel@alsace.chambagri.fr

Laurent FRITZINGER

Conseiller en grandes cultures - 06 74 37 07 74 - laurent.fritzinger@alsace.chambagri.fr

Cécile HARY

Conseillère agriculture de montagne - 06 76 04 94 73 - cecile.hary@alsace.chambagri.fr

Philippe LE STANGUENNEC

Conseiller élevage - 06 82 79 72 51 - philippe.lestanguennec@alsace.chambagri.fr

Anne-Laure MAYER

Conseillère élevage - 03 88 19 55 20 - anne-laure.mayer@alsace.chambagri.fr

Jean-François STREHLER

Conseiller en grandes cultures - 06 32 24 78 06
jean-francois.strehler@alsace.chambagri.fr

Matthieu VAILLANT DE GUELIS

Conseiller bovin viande
06 37 54 16 23
matthieu.vaillant
@alsace.chambagri.fr



AGRONOMIE - ENVIRONNEMENT

Des équipes au service des exploitants pour les accompagner dans la transition écologique, la protection des sols, l'agriculture de conservation et la protection des ressources en eau, tout en conciliant les enjeux de production.

- Développer les projets d'irrigation ou de retenue de stockage d'eau.
- Accompagner la mise en place des MAE ou des PSE.



Nathalie BROBECK-ALLARD

Chef de service

03 89 20 97 15 / 06 07 78 54 21

nathalie.brobeck@alsace.chambagri.fr

AGRONOMIE - SOL - ÉROSION

Mieux valoriser les sols, développer l'agriculture de conservation des sols, lutter contre les coulées de boue et développer le non labour ou l'hydraulique douce...

Rémy MICHAEL, Responsable d'équipe
06 37 54 16 77 - remy.michael@alsace.chambagri.fr

François ALVES - 06 07 78 96 47 - francois.alves@alsace.chambagri.fr

Mariia SIVACHEVA - 06 11 68 39 31 - mariia.siacheva@alsace.chambagri.fr

Olivier RAPP - 06 83 92 40 22 - olivier.rapp@alsace.chambagri.fr

Non-labour et agriculture de conversion des sols

Olivier RAPP - 06 83 92 40 22 - olivier.rapp@alsace.chambagri.fr

Mariia SIVACHEVA - 06 11 68 39 31 - mariia.sivacheva@alsace.chambagri.fr

Diagnostic de sol (CADS)

Christophe BARBOT - 06 74 56 45 75 - christophe.barbot@alsace.chambagri.fr

AIRES DE REMPLISSAGE DES PULVÉRISATEURS

Accompagnement du projet individuel. Accompagnement du projet collectif : définition du projet et accompagnement jusqu'à la création de la CUMA.

Patrice DENIS - 06 37 54 16 44 - patrice.denis@alsace.chambagri.fr

François ALVES - 06 07 78 96 47 - francois.alves@alsace.chambagri.fr

CAPTAGES

Animation des groupes d'exploitants agricoles ou viticoles dans les zones de captages, conseils individuels, développement de nouvelles filières agricoles favorables à la qualité des ressources en eau.

Nathalie BROBECK-ALLARD - 06 07 78 54 21
nathalie.brobeck@alsace.chambagri.fr

CERTIFICATION PRESTATAIRES PHYTO

Entreprises de travaux agricoles réalisant de la prestation pour les traitements phytosanitaires.

Patrice DENIS - 06 37 54 16 44 - patrice.denis@alsace.chambagri.fr

François ALVES - 06 07 78 96 47 - francois.alves@alsace.chambagri.fr

EAUX DE SURFACE ET SOUTERRAINES

En lien avec les organismes des filières et les collectivités locales, animer les agriculteurs d'un territoire pour protéger au mieux les ressources en eau.



Marie-Line BURTIN, Responsable d'équipe
06 37 54 16 20 - marie-line.burtin@alsace.chambagri.fr

François ALVES - 06 07 78 96 47 - francois.alves@alsace.chambagri.fr

Jonathan DAHMANI - 06 32 00 40 54 - jonathan.dahmani@alsace.chambagri.fr

Blandine FRITSCH - 06 74 56 49 02 - blandine.fritsch@alsace.chambagri.fr

Nicolas JEANNIN - 06 48 22 58 56 - nicolas.jannin@alsace.chambagri.fr

David KRAEMER - 06 74 56 51 48 - david.kraemer@alsace.chambagri.fr

Flavie MABON - 06 21 53 26 24 - flavie.mabon@alsace.chambagri.fr

Pauline LEBLANC - 06 73 49 14 16 - pauline.leblanc@alsace.chambagri.fr

Patrick ROHRBACHER - 06 74 56 54 43 - patrick.rohrbacher@alsace.chambagri.fr

Frédéric SCHWAERZLER - 06 75 21 20 33 - frederic.schwaerzler@alsace.chambagri.fr

Mariia SIVACHEVA - 06 11 68 39 31 - mariia.sivacheva@alsace.chambagri.fr

ECOPHYTO

Déployer les actions du plan ECOPHYTO et animer les réseaux.

Alfred KLINGHAMMER - 06 07 78 67 99 - alfred.klinghammer@grandest.chambagri.fr

IRRIGATION

Développement de l'irrigation à travers le montage de projets d'irrigation individuels ou collectifs, les déclarations de forage, les autorisations de pompage en rivière, les projets de retenue de stockage d'eau pour l'irrigation. Flash irrigation en saison d'irrigation.

Jonathan DAHMANI - 06 32 00 40 54 - jonathan.dahmani@alsace.chambagri.fr

Patrice DENIS - 06 37 54 16 44 - patrice.denis@alsace.chambagri.fr

Wafae NOUAIM - 06 71 91 51 74 - wafae.nouaim@alsace.chambagri.fr

Projet de retenues d'eau agricole

Wafae NOUAIM - 06 71 91 51 74 - wafae.nouaim@alsace.chambagri.fr

PROTECTION DES MILIEUX

Animation des plans d'action pour la protection du Hamster, mesures compensatoires, études d'incidence, diagnostic biodiversité...

Philippe OSSWALD, Responsable d'équipe
06 74 56 56 01 - philippe.osswald@alsace.chambagri.fr

Marie-Joëlle BELLICAM - 06 71 96 08 98 - marie-joelle.bellicam@alsace.chambagri.fr

Mathie COMPAGNONE - 06 71 96 08 98 - mathie.compagnone@alsace.chambagri.fr

QUALITÉ DE L'AIR

Sensibiliser et accompagner les agriculteurs à limiter les particules.

Céline VEIT - 06 11 68 39 13 - celine.veit@alsace.chambagri.fr



GESTION DU TERRITOIRE

Au service des agriculteurs et des collectivités pour un territoire adapté aux enjeux du futur. Cette année, l'accent sera mis sur le développement des plans qualité, les études Éviter, réduire et compenser (ERC) agricoles et l'accompagnement des projets de méthanisation et photovoltaïque.



Dominique METREAU

Chef de service

03 88 19 17 29 / 06 37 54 12 66

dominique.metreau@alsace.chambagri.fr

BÂTIMENTS ET INSTALLATIONS CLASSÉES

Conseil bâtiments agricoles et installations classées, réglementation épandage de fumier/lisier...

Patrice DENNI, Responsable d'équipe

06 83 41 57 28 - patrice.denni@alsace.chambagri.fr

Natacha FRITSCH - 03 88 19 17 27 - natacha.fritsch@alsace.chambagri.fr

Vincent GARTISER - 06 74 56 60 73 - vincent.gartiser@alsace.chambagri.fr

Léon LEONARD - 03 89 20 97 31 - leon.leonard@alsace.chambagri.fr

Corinne STREBLER - 03 88 19 55 44 - corinne.strebler@alsace.chambagri.fr

CIRCUITS COURTS - ACCOMPAGNEMENT DES PROJETS

Accompagnement de projets en transformation ou vente en circuits courts, principaux dispositifs d'aides (locaux de transformation et de vente, soutien à la mise en marche)...

Aude FORGET, Responsable d'équipe

06 74 56 37 97 - aude.forget@alsace.chambagri.fr

Irène BRONNENKANT - 03 89 20 97 30 - irene.bronnenkant@alsace.chambagri.fr

Noémie BURETH - 06 84 43 07 02 - noemie.bureth@alsace.chambagri.fr

Violette GUILLAUMÉ - 06 86 33 45 28 - violette.guillaume@alsace.chambagri.fr

Angélique LAMBERT - 06 76 57 31 67 - angelique.lambert@alsace.chambagri.fr

Elsa MURER - 06 25 61 15 98 - elsa.murer@alsace.chambagri.fr

Valérie SIMON - 06 44 28 03 39 - valerie.simon@alsace.chambagri.fr

CIRCUITS COURTS - APPRO ALSACE

Plateforme d'approvisionnement pour les agriculteurs intéressés par la commercialisation de leurs produits vers la restauration hors domicile, scolaire...

Jean-Luc PARTHONNEAU - 06 37 54 17 06 - jean-luc.parthonneau@alsace.chambagri.fr

CIRCUITS COURTS - BIENVENUE À LA FERME

Développer votre activité avec Bienvenue à la Ferme : réseau de ventes directes de produits fermiers et agrotourisme.

Jean-Luc PARTHONNEAU - 06 37 54 17 06 - jean-luc.parthonneau@alsace.chambagri.fr

Valérie SIMON - 06 44 28 03 39 - valerie.simon@alsace.chambagri.fr

CIRCUITS COURTS - ÉTUDES DE MARCHÉ

De l'analyse du potentiel de vente jusqu'à l'évaluation de la viabilité économique.

Irène BRONNENKANT - 03 89 20 97 30 - irene.bronnenkant@alsace.chambagri.fr

CIRCUITS COURTS - PLAN QUALITÉ

Mettre en place ou mettre à jour les documents exigés par la réglementation (dont le plan de maîtrise sanitaire) pour assurer la qualité des produits vendus.

Hors lait

Noémie BURETH - 06 84 43 07 02 - noemie.bureth@alsace.chambagri.fr

Violette GUILLAUMÉ - 06 86 33 45 28 - violette.guillaume@alsace.chambagri.fr

Angélique LAMBERT - 06 76 57 31 67 - angelique.lambert@alsace.chambagri.fr

Lait

Cécile HARY - 06 76 04 94 73 - cecile.hary@alsace.chambagri.fr

Noémie BURETH - 06 76 04 94 73 - cecile.hary@alsace.chambagri.fr

ÉNERGIES

Conseil en énergies, bâtir son projet de méthanisation, agrément sanitaire, photovoltaïque...

Céline VEIT, Responsable d'équipe
06 11 68 39 13 - celine.veit@alsace.chambagri.fr

Camille DOLINAR - 06 21 74 36 66 - camille.dolinar@alsace.chambagri.fr

Jean-François STREHLER - 06 32 24 78 06 - jean-francois.strehler@alsace.chambagri.fr

FONCIER, URBANISME ET INFRASTRUCTURES

Conseil en urbanisme opérationnel (permis de construire) et urbanisme programmatique (PLUi, SCOT...). Négociation de schémas de compensation dû aux pertes du foncier agricole.

Alexandre TREIBER, Responsable d'équipe
06 81 61 92 35 - alexandre.treiber@alsace.chambagri.fr

Annie DURAND-BIRKEL - 06 84 49 25 32 - annie.durand@alsace.chambagri.fr

Dominique MÉTREAU - 06 37 54 12 66 - dominique.metreau@alsace.chambagri.fr

Frédéric ROY - 06 81 60 58 82 - frederic.roy@alsace.chambagri.fr

Sophie SANTIN - 06 37 54 13 84 - sophie.santin@alsace.chambagri.fr

Associations foncières

Répartition des indemnités versées aux associations foncières, renouvellement des bureaux d'associations foncières...

Corinne POITOUX - 03 88 19 17 47 - corinne.poitoux@alsace.chambagri.fr

Béatrice SUTTER - 03 89 20 97 32
beatrice.sutter@alsace.chambagri.fr

FONCIER URBANISME - ÉTUDES

Réalisation de diagnostics de territoire et d'études d'impacts de projets d'urbanisation et d'aménagement sur l'économie agricole. Etudes ERC.

Elise BOUEDRON - 06 31 22 69 07 - elise.bouedron@alsace.chambagri.fr

Alexandre TREIBER - 06 81 61 92 35 - alexandre.treiber@alsace.chambagri.fr

Christine WILLIG - 06 16 93 19 19 - christine.willig@alsace.chambagri.fr

SYSTÈME D'INFORMATION GÉOGRAPHIQUE

Réalisation de cartographies du parcellaire agricole individuel ou collectif. Croisement avec des bases de données sur les zonages environnementaux. Impression de panneaux.

Annie DURAND-BIRKEL, Responsable d'équipe
06 84 49 25 32 - annie.durand@alsace.chambagri.fr

Catherine BRAUER - 03 89 20 97 47 - catherine.brauer@alsace.chambagri.fr

Caroline FISCHER - 03 88 19 17 46 - caroline.fischer@alsace.chambagri.fr

Jérémie GANTER - 03 89 20 97 09 - jeremie.ganter@alsace.chambagri.fr

MONTAGNE

Accompagnement des agriculteurs de la montagne vosgienne dans leurs projets de diversification et d'investissement, appui à la déclaration PAC et à la contractualisation des MAEC...

Stéphane DAVID, Responsable d'équipe
06 74 56 26 72 - stephane.david@alsace.chambagri.fr

Marie-Joëlle BELLICAM - 06 71 96 08 98 - marie-joelle.bellicam@alsace.chambagri.fr

Noémie BURETH - 06 84 43 07 02 - noemie.bureth@alsace.chambagri.fr

Cécile HARY - 06 76 04 94 73 - cecile.hary@alsace.chambagri.fr

Lucie POUGEOISE - 06 71 96 47 15 - lucie.pougeoise@alsace.chambagri.fr

MONTAGNE - GESTION DES SURFACES PASTORALES

Accompagnement des agriculteurs dans leur projet d'amélioration pastorale et dans la réalisation de leur plan de gestion des surfaces en lande dans le cadre des MAEC...

Marie-Joëlle BELLICAM - 06 71 96 08 98 - marie-joelle.bellicam@alsace.chambagri.fr

Stéphane DAVID - 06 74 56 26 72 - stephane.david@alsace.chambagri.fr

Lucie POUGEOISE - 06 71 96 47 15 - lucie.pougeoise@alsace.chambagri.fr

MONTAGNE - GESTION DES SURFACES FOURRAGÈRES

Le plan de gestion des surfaces fourragères permet d'adapter les itinéraires techniques au potentiel de chaque parcelle pour une meilleure autonomie fourragère.

Marie-Joëlle BELLICAM - 06 71 96 08 98 - marie-joelle.bellicam@alsace.chambagri.fr

Cécile HARY - 06 76 04 94 73 - cecile.hary@alsace.chambagri.fr



AUTRES SERVICES

- Concours général agricole
- Promotion Communication
- Mes Parcelles
- Location de salles
- Traitement de l'information

CONCOURS GÉNÉRAL AGRICOLE

Frédéric ROY, Coordinateur

06 81 60 58 82 - frederic.roy@alsace.chambagri.fr

Karine JUNG - 06 68 32 90 65 - karine.jung@alsace.chambagri.fr

Anne LÉVÊQUE - 03 89 20 97 29 - anne.leveque@alsace.chambagri.fr

Claire-Lise RAEPPEL - 03 89 20 97 19 - claire-lise.raepfel@alsace.chambagri.fr

PROMOTION COMMUNICATION

Alicia JACQUIER, Responsable d'équipe

06 71 91 09 41 - alicia.jacquier@alsace.chambagri.fr

Karine JUNG - 06 68 32 90 65 - karine.jung@alsace.chambagri.fr

MES PARCELLES

Claire GRAVEY - 06 70 13 37 38 - claire.gravey@alsace.chambagri.fr

Anne HENNARD - 06 74 56 42 82 - anne.hennard@alsace.chambagri.fr

LOCATION DE SALLES

Elena CABALLERO - 03 89 20 97 00 - elena.caballero@alsace.chambagri.fr

Fabienne GUISTINATI - 03 88 19 17 17 - fabienne.guistinati@alsace.chambagri.fr

TRAITEMENT DE L'INFORMATION

Valérie DENIS - 03 89 20 97 07 - valerie.denis@alsace.chambagri.fr

Alicia JACQUIER - 06 71 91 09 41 - alicia.jacquier@alsace.chambagri.fr

Nathalie ZIMMERMANN - 03 88 19 17 26 - nathalie.zimmermann@grandest.chambagri.fr

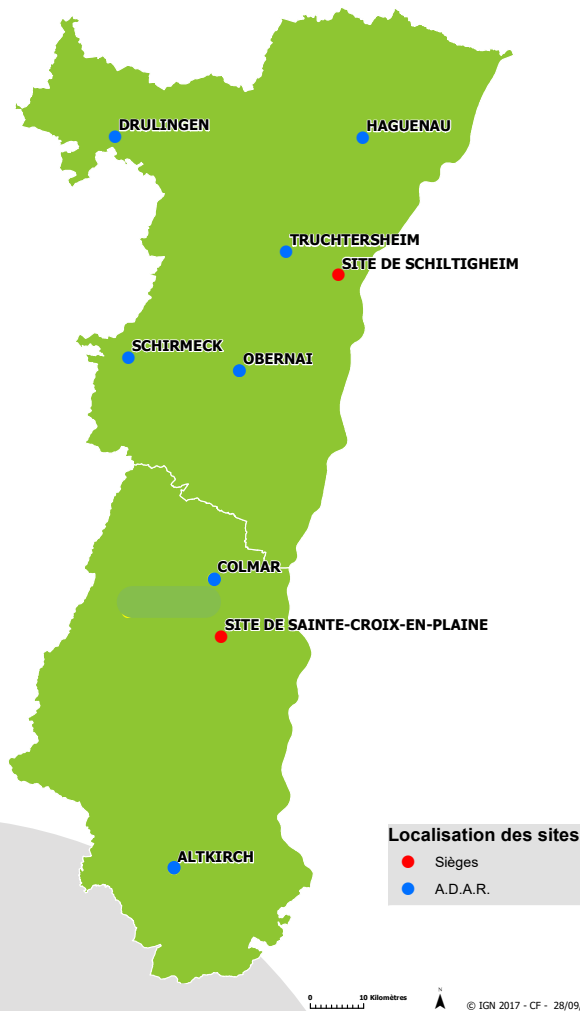

CHAMBRE D'AGRICULTURE D'ALSACE

PARTENAIRE
DES ENTREPRISES
AGRICOLES ET
DES ACTEURS
DES TERRITOIRES



NOS ENGAGEMENTS QUALITÉ

DES PRESTATIONS
CERTIFIÉES POUR
LA RÉUSSITE DE
VOS PROJETS

- CONSEIL
- FORMATION

L'écoute

proche pour mieux vous comprendre

La réactivité

pour que vous gardiez une longueur d'avance

L'efficacité

des prestations pertinentes au bon moment

L'expertise

une large palette de compétences

La clarté des informations

pour une relation en toute confiance

L'éthique

des valeurs pour le respect de vos intérêts

UN CONSEIL
PHYTOPHARMACEUTIQUE
NEUTRE ET OBJECTIF !
AGRÉÉ PAR LE MINISTÈRE
EN CHARGE DE
L'AGRICULTURE,
SOUS LE NUMÉRO
IF 01762



LA QUALITÉ DE NOS SERVICES EST CERTIFIÉE PAR AFNOR CERTIFICATION



Agence Alsace - www.alsace.fr



**AGRICULTURES
& TERRITOIRES**
CHAMBRE D'AGRICULTURE
ALSACE

SITE DE SCHILTIGHEIM

Espace Européen de l'Entreprise
2 rue de Rome
CS 30022 Schiltigheim
67013 Strasbourg cedex
Téléphone : 03 88 19 17 17
direction@alsace.chambagri.fr

SITE DE SAINTE-CROIX EN-PLAINE

11 rue Jean Mermoz
BP 80038
68127 Sainte-Croix-en-Plaine
Téléphone : 03 89 20 97 00
direction@alsace.chambagri.fr

Horaires d'ouverture au public :
Du lundi au vendredi de 8 h à 12 h et de 13 h à 17 h

www.alsace.chambre-agriculture.fr