



QUI CONTACTER ? QUELS SERVICES ?

Qui dois-je contacter
à la Chambre d'agriculture Alsace ?

Mesdames, messieurs,

La Chambre d'agriculture Alsace s'est engagée dans un processus d'amélioration continue de ses prestations pour satisfaire les demandes des agriculteurs. Vous trouverez dans ce document notre organisation fonctionnelle et les coordonnées téléphoniques de tous nos collaborateurs. Selon vos besoins, il permet de faciliter vos recherches et de pouvoir contacter le meilleur interlocuteur. La diversité de nos missions nécessite une organisation toujours plus agile pour délivrer un service de qualité adapté aux enjeux du développement des entreprises agricoles. Je remercie l'ensemble des contributeurs et vous propose d'en faire bon usage.

André JACOB, Directeur Général
de la Chambre d'agriculture Alsace

ORGANIGRAMME

DE LA CHAMBRE D'AGRICULTURE ALSACE

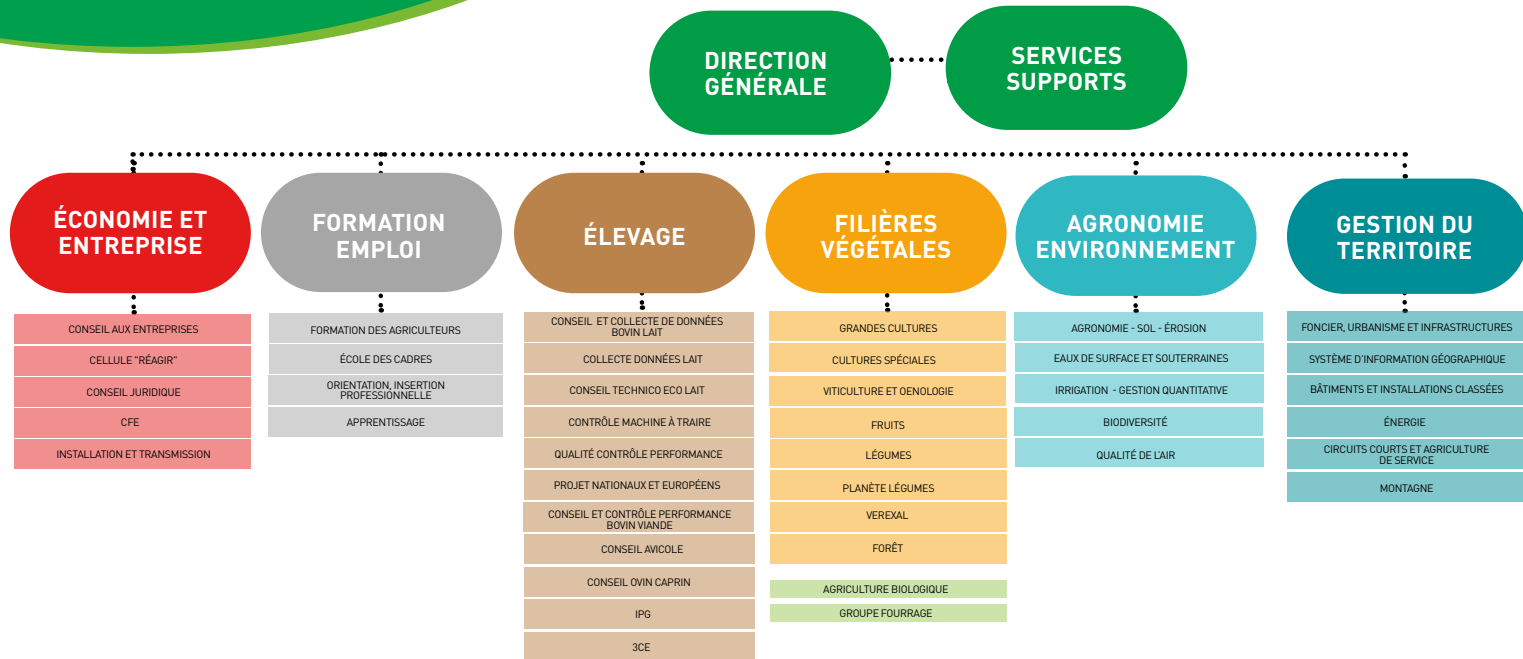



PRESTATIONS PHARES 2022

La Chambre d'agriculture Alsace améliore en permanence la qualité de son conseil et fait évoluer ses services pour répondre aux besoins des agriculteurs. Nos conseillers experts, répartis sur l'ensemble du territoire alsacien, les accompagnent avec compétence, réactivité, proximité et ce, en toute indépendance.

MES SERVICES AGRICOLES

Pour être au plus proche des entreprises et de chacune de leurs spécificités nous avons créé "Mes Services Agricoles". Cette offre est déclinée par filière : grandes cultures, viticulture, élevage et montagne. Elles sont également proposées en agriculture biologique. Mes services agricoles Alsace est une offre exclusive qui vous donne accès aux informations et conseils stratégiques concernant la technique l'innovation, l'économie et la réglementation.

<https://mes-services-agricoles-alsace.fr>

Voir page 43

MES PARCELLES

Adoptez MesParcelles et accédez à une solution de gestion des parcelles agricoles en ligne, pour un pilotage centralisé, optimisé et sécurisé de votre exploitation :

- gérer la traçabilité de vos cultures
- suivre vos indicateurs environnementaux
- faciliter vos audits de certifications environnementales
- piloter votre performance économique
- anticiper votre déclaration PAC.



MesParcelles est une plateforme de services, pensée avec vous, pour votre exploitation.

Technique, innovation, économie, réglementation, pour bien décider, vous devez être bien informé et bien conseillé !

LA CHAMBRE D'AGRICULTURE ALSACE A CRÉÉ



7 FORFAITS adaptés à votre ACTIVITÉ et à vos PRATIQUES CULTURALES



Le forfait

8.33€
HT/mois/forfait

Pour seulement 8.33 € HT par mois, soit 100 € HT annuel, nos experts et conseillers de proximité vous apportent des **SOLUTIONS EN TOUTE INDÉPENDANCE**. Vous avez la possibilité de souscrire plusieurs forfaits, -50% dès le deuxième forfait.

Abonnement en ligne sur : www.mes-services-agricoles-alsace.fr





PRESTATIONS PHARES 2022

Voir page 27

LE CONSEIL ET ANALYSES OENOLOGIQUES

Le laboratoire d'œnologie de la Chambre d'agriculture Alsace est un outil performant qui dispose d'un équipement de haute qualité. Il est accrédité COFRAC, un gage de fiabilité pour les résultats d'analyses.

Nos missions : optimiser le potentiel de votre vendange, développer l'identité de vos vins et accompagner en toute confiance.

Nos œnologues accompagnent les viticulteurs par une connaissance pointue du vignoble alsacien et de ses terroirs.

L'équipe saura exploiter toutes les potentialités au service de vos vins.



Voir page 25

CONSEIL STRATÉGIQUE À L'UTILISATION DE PRODUITS PHYTOSANITAIRES

Dans le cadre de la séparation vente / conseil, l'État instaure notamment l'obligation pour tous les exploitants utilisateurs de produits phytosanitaires de souscrire à un «Conseil stratégique phytosanitaire». Toute exploitation agricole devra avoir reçu son premier Conseil Stratégique Phytos avant le 31 décembre 2023 (sauf exemption) par un organisme de conseil indépendant.

Ce conseil est composé un diagnostic d'exploitation et d'un plan d'action qui propose des leviers adaptés pour réduire l'utilisation des produits phytosanitaires de synthèse, tout en maintenant la viabilité de l'exploitation.

Deux conseils stratégiques sont exigés par période de 5 ans, avec un intervalle de 2 à 3 ans entre les deux. Pour renouveler son certiphyto décideur, il faudra justifier de 2 conseils stratégiques phytosanitaires réalisés dans l'intervalle des 5 ans entre deux certiphytos.

Les conseillers de la Chambre d'agriculture ont l'agrément nécessaire et sont garants d'une totale indépendance en matière commerciale.

INSTALLATION-TRANSMISSION

Voir page 17

Accompagner les porteurs de projet à l'Installation comme à la Transmission fait partie de notre ADN ! Avec les Jeunes Agriculteurs et l'ensemble de nos partenaires, nous vous proposons une offre complète, depuis les premières informations nécessaires à votre réflexion jusqu'à la concrétisation de votre projet, puis son suivi. Cet accompagnement peut passer par des rendez-vous individuels avec des conseillers spécialisés, des réunions collectives et/ou des formations.

- Point Accueil Installation du Bas-Rhin : 03 88 19 17 57
- Point Accueil Installation du Haut-Rhin : 03 89 22 28 26
- Point Info Transmission du Bas-Rhin : 03 88 99 38 39
- Point Info Transmission du Haut-Rhin : 03 89 20 97 12.

DIAGNOSTIC CARBONE

Voir page 21

Avec l'outil CAP'2ER, les conseillers en élevage experts en approche carbone réalisent un diagnostic sur votre élevage, apportent une expertise dans l'analyse des résultats et des indicateurs et construisent avec vous un plan d'action afin d'optimiser les performances techniques, économiques et environnementales de votre exploitation. Cet accompagnement peut s'inscrire dans de nombreuses démarches (labélisation bas-carbone, démarche filière ou individuelle...).





PRESTATIONS PHARES 2022

CONSEIL BÂTIMENT

Voir page 37

Pour les agriculteurs portant un projet de construction ou d'aménagement d'un bâtiment agricole, nous proposons le conseil en bâtiments agricoles. Nous vous accompagnons dans la conception des systèmes de bâtiments agricoles fonctionnels en phase avec vos besoins et vos objectifs. L'accompagnement permet d'établir un diagnostic, d'analyser et de proposer des solutions dans le domaine réglementaire, économique, bien-être animal et paysager.

Voir page 29

AGROFORESTERIE ET HAIES

À travers état des lieux et un pré-diagnostic sur votre exploitation, à des temps d'échange et des expertises terrain, nous construisons ensemble un projet de la réflexion à la réalisation. Grâce à ses profils spécialisés par type de production, l'équipe agroforesterie saura répondre à vos demandes en s'assurant de la bonne prise en compte des enjeux de vos systèmes de production (élevage, viticulture, grandes cultures, etc.) et des besoins spécifiques (érosion, biodiversité...).

LA PAC

Voir page 17

Faites comme plus de 1200 agriculteurs et viticulteurs alsaciens. Sécurisez votre déclaration PAC en faisant appel aux conseillers spécialisés de la Chambre d'agriculture : dossier télédéclaré à l'issue d'un rdv individuel, conseil personnalisé, efficacité.

Une équipe à votre écoute !

Par téléphone au
03 88 19 17 93
du lundi au vendredi
de 8 h 00 à 17 h 00
assistance-commerciale@alsace.chambagri.fr



L'équipe des assistantes commerciales est à votre écoute pour toute demande d'information, remonter vos besoins ou vos propositions d'amélioration.



Alison VILLELONGUE

Responsable



Valérie BENTZ



Valérie CAUSSAINT



Sandra GOETZ

La Chambre d'agriculture Alsace est agréée par le Ministère en charge de l'agriculture pour son activité de conseil indépendant à l'utilisation de produits phytopharmaceutiques sous le numéro IF01762, dans le cadre de l'agrément multi-sites porté par l'APCA.



INDEX

3CE.....	page 23	Chèvre.....	page 22
Accompagnement de projet (circuits courts).....	page 37	Circuits courts.....	pages 37-38
Accompagnement exploitations.....	page 16	Coaching.....	page 15
Agriculteurs en difficulté.....	page 15	Communication.....	page 43
Agriculture biologique (AB).....	page 30	Concours général agricole.....	page 43
Agroforesterie.....	page 29	Conseil stratégique phytosanitaire.....	page 25
Agronomie - Environnement.....	page 32	Conservation des sols.....	page 33
Agrément sanitaire -> voir Plan qualité.....	page 38	Contrôle de performances bovin viande.....	page 23
Aires de remplissage des pulvérisateurs.....	page 33	Contrôle de performances lait.....	page 22
Amiante -> voir Énergies.....	page 39	Conversion AB.....	pages 30
Analyse fourragère.....	page 21	Coulées d'eau boueuse - Erosion.....	page 33
Apiculture.....	page 21	Création d'entreprise.....	page 15
Apprentissage.....	page 19	Diagnostic carbone.....	pages 6 et 21
ApproAlsace -> voir Restauration collective.....	page 38	Diagnostic de sol (CADS).....	page 33
Arboriculture.....	page 25	Eaux.....	page 34
Archives -> voir Traitement de l'information.....	page 43	Ecole des cadres.....	page 19
Asperges -> voir Légumes.....	page 26	Economie et entreprise.....	page 14
Associations foncières.....	page 39	Ecophyto.....	page 34
Autorisation d'exploiter.....	page 15	Elevage laitier.....	page 22
Aviculture.....	page 21	Elevage.....	page 20
Bail rural -> voir Conseil juridique.....	page 16	Energies.....	page 39
Bienvenue à la ferme.....	page 38	Epan dage.....	page 37
Biodiversité -> voir Protection des milieux.....	page 35	ERC.....	page 40
Bois.....	page 28	Erosion des sols.....	page 33
Bâtiments agricoles.....	page 37	Etude de marché.....	page 38
CADS -> voir diagnostic du sol.....	page 33	Expérimentation.....	page 26
Calamités -> voir Accompagnement des exploitations.....	page 16	Fermage --> voir Conseil juridique.....	page 16
CAP'2RE.....	pages 6 et 21	Fertilisation azotée.....	page 26
Caprin.....	page 22	Fertilisation en grandes cultures.....	page 26
Captage.....	page 33	Fertilisation phospho-potassique sur prairie.....	page 26
Cartographie.....	page 40	Filières végétales.....	page 24
Centre de formalités des entreprises (CFE).....	page 15	Foncier.....	pages 39 et 40
Certification prestataires phyto.....	page 34	Formation.....	pages 18 et 19
Certiphyto.....	page 19	Fourrage (montagne).....	page 41
Certitraite.....	page 23	Fourrage.....	page 21
Chanvre -> voir Cultures.....	page 26	Fraise.....	page 27
Charte de bonnes pratiques élevage.....	page 21	Fruits.....	page 25
Chats/chiens -> voir CFE.....	page 15	Fôret.....	pages 27 et 29



INDEX

Gestion du territoire	page 36	Pac	page 17
Gestion d'entreprise	page 16	Pastorale	page 41
Gestion pastorale	Page 41	Permis de construire	page 39
Grandes cultures	page 26	Pertes du foncier agricole	page 39
Groupe fourrage	page 31	Pesée -> voir contrôle de performance	page 22
Haies bocagères -> voir Agroforesterie	page 29	Photovoltaïque	page 39
Hamster -> voir Protection des milieux	page 35	Phytosanitaires	page 34
Houblon	page 25	Plan de qualité lait et hors lait (circuits courts)	page 38
HVE	page 27	Planète Légumes	pages 26 et 27
Infrastructures	page 39	Pommes de terre	page 27
Insertion professionnelle	page 19	Porc	page 22
Installation des agriculteurs	page 17	Prestataires phyto	page 34
Installations classées	page 37	Projets nationaux et européens	page 23
IPG	page 22	Protection des milieux	page 35
Irrigation	page 35	Pulvérisateurs	page 33
Juridique	page 16	Qualité de l'air	page 35
Lait	page 22	Raifort	page 27
Location de salles de réunion	page 43	Réagir -> voir Agriculteurs en difficulté	page 15
Lutte contre l'érosion des sols et les coulées d'eau boueuse	page 33	Reprise d'exploitation	page 15
Légumes	page 26	Restauration collective	page 38
MAEC montagne vosgienne	page 41	Retenues eau agricole	page 35
Maraîchage	page 27	Sarrasin	page 27
Matières organiques	page 27	Satimages	page 27
Mes Parcelles	page 43	Sécheresse	page 26
Mes Services agricoles	pages 4-7	Site internet	page 43
Montagne	pages 40 et 41	Sols	page 33
Moutarde	page 25	Stockage de fumier -> voir Accompagnement des exploitations	page 16
Mouton	page 22	Traitement phytosanitaire	page 34
Méthanisation	page 39	Traite	page 23
Non-labour	page 33	Transformation (circuits courts)	page 37
Observatoire économique	page 17	Transmission d'exploitation	page 16
Oenologie	page 27	Urbanisme	pages 39 et 40
Offres de services	pages 4 à 7	Vente (circuits courts)	page 37
Oignon	page 27	Verexal	page 25
Optitraité	page 23	Vergers	page 25
Ovins	page 22	Viande bovine	page 25
Pac montagne vosgienne	page 40	Viticulture	page 27



ÉCONOMIE ET ENTREPRISE

Accompagner le chef d'exploitation dans la vie de son entreprise : accompagnement installation, point information transmission, accompagnement projet d'investissement, accompagnement déclaration PAC, étude prévisionnelle, étude de marché, suivi de gestion d'entreprise, conseil stratégique, solution de gestion des parcelles : Mes Parcelles, observatoires économiques, accompagnement agriculteurs en difficulté, connaître la conditionnalité, conseil juridique et le Centre de formalités des entreprises (CFE).

Le service travaille de manière transversale avec les équipes techniques, vous garantissant ainsi une continuité dans l'accompagnement et une approche globale.



Éric GRANVEAUX

Chef de service

03 89 20 97 77 / 06 72 05 81 86

eric.granveaux@alsace.chambagri.fr

AGRICULTEURS EN DIFFICULTÉ

Dispositif d'accompagnement REAGIR, aides du fonds de résistance, aides à la relance des exploitations agricoles, diagnostics d'exploitations et plan d'actions axé sur les problématiques foncières : baux ruraux, fermages, droit de préemption...

Éric GRANVEAUX - 06 72 05 81 86 - eric.granveaux@alsace.chambagri.fr

Thibault BERCHOUX - 06 16 93 41 12 - thibault.berchoux@alsace.chambagri.fr

Pierre-Paul RITLENG - 06 23 59 77 97 - pierre-paul.ritleng@alsace.chambagri.fr

Dorothee STOCK - 06 14 87 58 36 - dorothee.stock@alsace.chambagri.fr

AUTORISATION D'EXPLOITER

Accompagnement aux démarches administratives pour la reprise d'exploitation .

Catherine ETTER - 06 11 45 44 39 - catherine.etter@alsace.chambagri.fr

CENTRE DE FORMALITÉS DES ENTREPRISES (CFE)

Enregistrements et expertises pour création, modification, radiation de l'entreprise agricole...

Carole LIBS - 03 88 19 17 95 - carole.libs@alsace.chambagri.fr

Claire-Lise RAEPPEL - 03 89 20 97 19 - claire-lise.raepfel@alsace.chambagri.fr

Véronique SPAETY - 03 89 20 97 16 - veronique.spaety@alsace.chambagri.fr

Dorothee STOCK - 06 14 87 58 36 - dorothee.stock@alsace.chambagri.fr

CONSEIL ET ACCOMPAGNEMENT DES EXPLOITATIONS

Accompagnement projet d'investissement, montage de dossiers d'aides, études prévisionnelles, diagnostics d'exploitations et plan d'actions, dossiers calamités, observatoires économiques...

Éric GRANVEAUX

Chef de service
06 72 05 81 86

eric.granveaux@alsace.chambagri.fr

Philippe SIGRIST

Responsable d'équipe 67
06 85 56 74 92

philippe.sigrist@alsace.chambagri.fr

Christelle BARTHELMEBS - 06 74 56 37 07 - christelle.barthelmebs@alsace.chambagri.fr

Thibault BERCHOUX - 06 16 93 41 12 - thibault.berchoux@alsace.chambagri.fr

Irène BRONNENKANT - 06 23 59 79 28 - irene.bronnenkant@alsace.chambagri.fr

Daniel BRUA - 06 37 54 12 30 - daniel.brua@alsace.chambagri.fr

Stéphane DAVID - 06 74 56 26 72 - stephane.david@alsace.chambagri.fr

Catherine ETTER - 06 11 45 44 39 - catherine.etter@alsace.chambagri.fr

Hélène FOURMONT LE BAS - 06 76 34 12 77 - helene.fourmont-lebas@alsace.chambagri.fr

Nathalie FRETZ - 06 16 93 41 17 - nathalie.fretz@alsace.chambagri.fr

Laurent FRITZINGER - 06 74 37 07 74 - laurent.fritzinger@alsace.chambagri.fr

Rachel FROELIGER - 06 21 22 81 04 - rachel.froeliger@alsace.chambagri.fr

Mathieu GESIOT - 06 16 93 41 33 - mathieu.gesiot@alsace.chambagri.fr

Anne HENNARD - 06 74 56 42 82 - anne.hennard@alsace.chambagri.fr

Blandine HUMBRECHT - 06 16 93 63 46 - blandine.humbrecht@alsace.chambagri.fr

Philippe LUKASEK - 06 74 56 37 86 - philippe.lukasek@alsace.chambagri.fr

Marielle PASCOLO - 06 16 93 63 60 - marielle.pascolo@alsace.chambagri.fr

Philippe SCHWOEHRER - 06 16 93 63 68 - philippe.schwoehrer@alsace.chambagri.fr

Dorothee STOCK - 06 14 87 58 36 - dorothee.stock@alsace.chambagri.fr

CONSEIL JURIDIQUE

Axé sur les problématiques foncières : baux ruraux, fermages, droit de préemption...

Karine DA MOTA GONCALVES - 03 88 99 38 42

karine.damotagoncalves@alsace.chambagri.fr

Anne-Catherine HAUSS-SEYLLER - 03 89 20 97 34

anne-catherine.seyller@alsace.chambagri.fr

INSTALLATION - TRANSMISSION

Accompagnement projet d'installation, suivi post-installation, Point info transmission, répertoire départ Installation...

Anne-Laure DUJARDIN-ROLLI, Responsable d'équipe

06 72 05 07 64 - anne-laure.dujardin@alsace.chambagri.fr

Gisèle BERBACH - 06 72 05 50 23 - gisele.berbach@alsace.chambagri.fr

Estelle BOEHLER - 06 11 45 44 31 - estelle.boehler@alsace.chambagri.fr

Catherine ETTER - 06 11 45 44 39 - catherine.etter@alsace.chambagri.fr

Rachel FROELIGER - 06 21 22 81 04 - rachel.froeliger@alsace.chambagri.fr

Stéphanie JEHL - 06 11 45 44 49 - stephanie.jehl@alsace.chambagri.fr

Anne LÉVÊQUE - 03 89 20 97 29 - anne.leveque@alsace.chambagri.fr

Marielle PASCOLO - 06 16 93 63 60 - marielle.pascolo@alsace.chambagri.fr

OBSERVATOIRE ECONOMIQUE

Suivi de gestion technico économique, analyses de groupes productions céréales, lait, viande bovine, viticulture...

Éric GRANVEAUX - 06 72 05 81 86 - eric.granveaux@alsace.chambagri.fr

PAC

Conseil et appui Télédéclaration des dossiers PAC et MAEC, transfert de DPB, appui réglementaire.

Éric GRANVEAUX - 06 72 05 81 86 - eric.granveaux@alsace.chambagri.fr

Philippe SIGRIST - 06 85 56 74 92 - philippe.sigrist@alsace.chambagri.fr



FORMATION-EMPLOI

Une équipe au service des entreprises dans l'accompagnement de leur besoins de formation continue et des candidats à nos métiers dans leur orientation et leur formation préalable. Nos missions :

- consulaire (représentation de la branche auprès des services de l'Etat et des collectivités, orientation des jeunes sur des centres de formation compétents, promotion des métiers agricoles, relation Prescripteurs emploi.
- apprentissage (renseignements sur les procédures liées à l'apprentissage, saisie des contrats d'apprentissage pour les entreprises, recherche de maîtres d'apprentissage et gestion des stages découverte, médiation entre l'employeur et l'apprenti
- formation (organisation de formations à destination des agriculteurs, des salariés agricoles et des collectivités territoriales sur le territoire alsacien, promotion des formations, suivis administratifs des dossiers, liens avec les financeurs VIVEA, OCAPIAT...
- emploi (insertion professionnelle dans les entreprises, partenaire de Terrajob).



Sébastien LIBBRECHT

Chef de service

03 88 19 17 07 / 06 37 54 16 86

sebastien.libbrecht@alsace.chambagri.fr

APPRENTISSAGE

Accompagnement des entreprises à la gestion administrative des contrats d'apprentissage, informations sur les aides mobilisables et les étapes du contrat tout au long de son cycle...

Sandrine FELS - 03 89 20 97 38 - sandrine.fels@alsace.chambagri.fr

CERTIPHYTO

Obtenir la certification ou son renouvellement au travers de formations ou de séances de tests pour toutes filières et toute situation (applicateur, décideur, prestation, conseil).

Blandine GOEHRY - 06 74 56 49 02 - blandine.goehry@alsace.chambagri.fr

Jean-Paul RINGEISEN - 06 11 17 43 59 - jean-paul.ringeisen@alsace.chambagri.fr

ÉCOLE DES CADRES

Parcours de formation de 30 jours pour une prise de responsabilité professionnelle ou sociétale, connaissance des filières et partenaires, gestion de projets.

Valérie HERBERT - 06 77 01 30 28 - valerie.herbert@alsace.chambagri.fr

FORMATIONS DES AGRICULTEURS

Formation diversifiée (filières, thématiques, public) répondant à la réglementation, aux besoins d'évolutions techniques, aux opportunités des marchés, aux nouveaux projets.

Laurence BARES - 07 78 05 66 65 - laurence.bares@alsace.chambagri.fr

Blandine GOEHRY - 06 74 56 49 02 - blandine.goehry@alsace.chambagri.fr

Valérie HERBERT - 06 77 01 30 28 - valerie.herbert@alsace.chambagri.fr

Jean-Paul RINGEISEN - 06 11 17 43 59 - jean-paul.ringeisen@alsace.chambagri.fr

PROMOTION DES MÉTIERS - ORIENTATION

Organisation et participation à des événements et actualités sur les métiers et les formations du vert et du vivant. Déploiement de stages découverte en entreprise - Conception de parcours pour l'insertion professionnelle dans les entreprises.

Laurence BARES - 07 78 05 66 65
laurence.bares@alsace.chambagri.fr

Sandrine FELS - 03 89 20 97 38
sandrine.fels@alsace.chambagri.fr



ÉLEVAGE

Une équipe au service des filières d'élevage alsaciennes, pour contribuer à leurs performances techniques, économiques, environnementales et sociales. Cette année, nous mettons l'accent sur :

- l'accompagnement des éleveurs laitiers par le conseil laitier et la collecte de données
- l'appui aux projets de filières ovines et caprines
- des conseils et outils spécifiques pour la valorisation de l'herbe
- des travaux de références et de conseils pour l'adaptation des systèmes d'élevage au changement climatique
- le déploiement de l'agroforesterie au service des fermes d'élevage.



Laurent CLARYS

Chef de service

03 88 99 38 35 / 06 15 54 07 57
laurent.clarys@alsace.chambagri.fr

ANALYSES FOURRAGÈRES

Analyses complètes de tous types de fourrages, conseils systèmes fourragers de l'implantation à l'alimentation...

Anne-Laure MAYER - 06 12 35 84 59 - anne-laure.mayer@alsace.chambagri.fr

APICULTURE

Accompagnement technico-économique en production apicole.

ADA Grand Est - 07 89 68 04 38 - alexis.ballis@adage.adafrance.org

AVICULTURE ET PETITS ÉLEVAGES

Appui aux filières de qualité, accompagnement de projets, suivis sanitaires...

Thomas KELHETTER - 06 82 23 76 04 - thomas.kelhetter@alsace.chambagri.fr

SANTÉ ET BIEN-ÊTRE ANIMAL

Réalisation diagnostics CPBE, Boviwell, conseils sanitaires et bien-être animal...

Estelle LEROUX - 06 28 49 52 09 - estelle.leroux@alsace.chambagri.fr

Sophie WEIDMANN - 06 23 59 78 97 - sophie.weidmann@alsace.chambagri.fr

DIAGNOSTIC CARBONE



Réalisation d'un diagnostic sur votre élevage apportant une expertise dans l'analyse des résultats et des indicateurs et construisant ainsi avec vous un plan d'action afin d'optimiser les performances techniques, économiques et environnementales de votre exploitation.

Romane GILLET - 06 09 79 33 78 - romane.gillet@alsace.chambagri.fr

DIAGNOSTIC MISE AUX NORMES EN NOUVELLES ZONES VULNERABLES

Diagnostic DEXEL pour évaluer vos installations de stockage d'effluents et vous permettre de respecter la réglementation Directive Nitrates (capacités de stockage, périodes d'interdiction d'épandage).

Marie-Line BURTIN - 06 37 54 16 20 - marie-line.burtin@alsace.chambagri.fr

ÉLEVAGE LAITIER

Contrôle de performance, conseils en élevage laitier, accompagnement de projets, élevage bio...

Équipe conseil lait

Sophie WEIDMANN - 06 23 59 78 97 - sophie.weidmann@alsace.chambagri.fr

Équipe collecte de données

Alice THOMAS - 06 03 94 49 79 - alice.thomas@alsace.chambagri.fr

Suivi qualité

Véronique SCHALL-LAGOUTTE - 06 75 55 67 55 - veronique.schall-lagoutte@alsace.chambagri.fr

IDENTIFICATION PÉRENNE GÉNÉRALISÉE (IPG)

Édition de passeports, tenue des registres bovins, ovins, caprins et porcins.

Claude BERNHARDT - 03 88 19 55 91 - claude.bernhardt@alsace.chambagri.fr

Kévin JUND - 03 88 19 17 37 - kevin.jund@alsace.chambagri.fr

Lucas MULLER - 03 88 19 17 31 - lucas.muller@alsace.chambagri.fr

PRODUCTION BOVIN VIANDE

Appui de la filière, accompagnement de projets, conseils individuels et collectifs, contrôle de performance.

Matthieu VAILLANT DE GUELIS - 06 37 54 16 23 - matthieu.vaillant@alsace.chambagri.fr

Daniel RENGER - 06 09 51 61 90 - daniel.renger@alsace.chambagri.fr

PRODUCTION OVINE ET CAPRINE

Appui aux filières de qualité, accompagnement de projets, conseils individuels, contrôle de performance...

Élevage ovin

Jean-Pierre SAULET-MOES - 06 83 32 20 22 - jean-pierre.saulet-moes@alsace.chambagri.fr

Élevage caprin

Adeline WIMMER - 06 65 23 04 74 - adeline.wimmer@alsace.chambagri.fr

PROJETS NATIONAUX ET EUROPÉENS

Adaptation systèmes élevage au changement climatique, bien-être animal, élevage connecté...

Mathilde ARESI - 06 11 68 38 55 - mathilde.aresi@alsace.chambagri.fr

Estelle LEROUX - 06 28 49 52 09 - estelle.leroux@alsace.chambagri.fr

TRAITE - CERTITRAITE - OPTITRAITE

Contrôle machines à traire, compteurs à lait...

Thomas FELDMANN - 06 09 51 61 90 - thomas.feldmann@alsace.chambagri.fr

Frédéric MORITZ - 06 23 59 24 70 - frederic.moritz@alsace.chambagri.fr

3CE

Contrôle de performance, Conseil en élevage des Chambres d'agriculture Alsace, Moselle, Haute Marne.

Philippe CAUSSANEL - 06 68 74 76 17 - philippe.caussanel@alsace.chambagri.fr



FILIÈRES VÉGÉTALES

L'équipe des Filières végétales se compose d'experts dans de nombreux domaines agricoles. Ils mettent leur compétence et leur dynamisme au service des professionnels alsaciens. Ils accompagnent leurs projets et les évolutions des pratiques :

- déploiement de l'offre phare "Mes Services Agricoles"
- appui et conseil techniques auprès des agriculteurs
- recherche de références techniques
- préparation, adaptation et accompagnement des agricultures aux enjeux de demain (nouvelle PAC, changement climatique, limitation d'intrants,...)
- accompagner les professionnels à la certification HVE
- mise en oeuvre de pratiques innovantes pour répondre aux agriculteurs tout en tenant compte de la demande sociétale
- anticiper les nouveaux marchés et proposer des productions de diversification
- appui aux agriculteurs biologiques et accompagnement dans la conversion
- mise en oeuvre du Conseil Stratégique Phyto.



Fabien DIGEL

Chef de service
03 89 20 97 94 / 06 61 82 00 23
fabien.digel@salsace.chambagri.fr

ARBORICULTURE / FRUITS

Conseils, appui technique en fruits, estimation de la valeur de vergers, réseau climatique et gestion des risques fongiques et ravageurs en fruits à pépins...

Philippe JACQUES - arboriculture - 06 07 96 05 53 - philippe.jacques@salsace.chambagri.fr

Antoine PERRY - arboriculture - 07 57 10 06 82 - antoine.perry@salsace.chambagri.fr

Station recherche fruitière - VEREXAL

Hervé BENTZ - Verexal - 06 72 34 00 05

Evelyne METZ - Verexal - 03 88 95 21 02

Matthieu REIBEL - Verexal - 03 88 95 21 02

Brigitte WALTER - Verexal - 03 88 95 21 02



CONSEIL STRATÉGIQUE PHYTOSANITAIRE

Nos équipes sont déployées au plus proche du terrain pour accompagner les agriculteurs au Conseil Stratégique Phytosanitaire.

Jean-Louis GALAIS, Responsable d'équipe
06 31 23 49 94 - jean-louis.galais@salsace

Fabienne BOIZET-NOËL - 06 16 93 19 58 - fabienne.boizet-noel@salsace.chambagri.fr

Justine ECKART - 06 22 03 32 27 - justine.eckart@salsace.chambagri.fr

Pierre GEIST - 06 74 56 45 03 - pierre.geist@salsace.chambagri.fr

Marianne GRUNENWALD - 06 04 47 80 26 - marianne.grunenwald@salsace.chambagri.fr

Nicolas JEANNIN - 06 48 22 58 56 - nicolas.jeannin@salsace.chambagri.fr

François LANNUZEL - 06 08 91 64 67 - francois.lannuzel@salsace.chambagri.fr

Grégory LEMERCIER - 06 74 56 32 93 - gregory.lemercier@salsace.chambagri.fr

David KRAEMER - 06 74 56 51 48 - david.kraemer@salsace.chambagri.fr

CULTURES SPÉCIALES

Conseils en production de houblon et de moutarde.

Laurent FRITZINGER - 06 74 37 07 74 - laurent.fritzinger@salsace.chambagri.fr

Pierre GEIST
06 74 56 45 03
pierre.geist
@salsace.chambagri.fr

EXPÉRIMENTATION

Expérimentation pour tiers en grandes cultures.

François LANNUZEL - 06 08 91 64 67 - francois.lannuzel@alsace.chambagri.fr

FERTILISATION PHOSPHOTASSIQUE SUR PRAIRIE

Conseil et analyses fertilisation phosphotassique sur prairie

Laurent FRITZINGER - 06 74 37 07 74 - laurent.fritzinger@alsace.chambagri.fr

Jean-François STREHLER - 06 32 24 78 06 - jean-francois.strehler@alsace.chambagri.fr

GRANDES CULTURES

Conseil individuel, analyses et conseil fertilisation azotée en grandes cultures...

Jean-Louis GALAIS, Responsable d'équipe
06 31 23 49 94 - jean-louis.galais@alsace.chambagri.fr

Fabienne BOIZET-NOËL - 06 16 93 19 58 - fabienne.boizet-noel@alsace.chambagri.fr

Laurent FRITZINGER - 06 74 37 07 74 - laurent.fritzinger@alsace.chambagri.fr

Pierre GEIST - 06 74 56 45 03 - pierre.geist@alsace.chambagri.fr

Catherine HAAS - 06 16 93 19 60 - catherine.haas@alsace.chambagri.fr

François LANNUZEL - 06 08 91 64 67 - francois.lannuzel@alsace.chambagri.fr

Grégory LEMERCIER - 06 74 56 32 93 - gregory.lemercier@alsace.chambagri.fr

Jean-François STREHLER - 06 32 24 78 06 - jean-francois.strehler@alsace.chambagri.fr

LÉGUMES - PLANÈTE LÉGUMES

Recherche et conseil en production légumière.

Yannick WIR, Responsable d'équipe
06 50 97 93 60 - y.wir@planete-legumes.fr



Asperges : Philippe SIGRIST - 06 85 56 74 92 - philippe.sigrist@alsace.chambagri.fr

Conventions et projets : Wilfried PAGET - 06 99 16 36 45 - w.paget@alsace.chambagri.fr

Energie et HVE : Laura FREUDENREICH - 07 60 94 19 62 - l.freundenreich@planete-legumes.fr

Expé et BPE : Maylis OHREL - 06 69 25 46 55 - m.ohrel@planete-legumes.fr

Maraîchage et fraise : Lilian BOULLARD - 06 68 70 00 02 - l.boullard@planete-legumes.fr

Maraîchage : Sébastien FUCHS - 07 62 49 02 22 - s.fuchs@planete-legumes.fr

Pommes de terre : Denis JUNG - 06 87 35 36 00 - d.jung@planete-legumes.fr

Oignons et expé : Johanna BODENDORFER - 06 99 12 28 64 - j.bodendorfer@alsace.chambagri.fr

Raifort : Pierre GEIST - 06 74 56 45 03 - pierre.geist@alsace.chambagri.fr

MATIÈRES ORGANIQUES

Conseil et analyses de matières organiques.

Jean-François STREHLER - 06 32 24 78 06 - jean-francois.strehler@alsace.chambagri.fr

VITICULTURE

Conseils, HVE accompagnement collectif et individuel à la mise à jour des documents de certification, HVE accompagnement audit initial et interne de structure collective cave-négoce...

Béryle CREPIN - 06 70 03 38 08 - beryle.crepin@alsace.chambagri.fr

Marianne GRUNENWALD - 06 04 47 80 26 - marianne.grunenwald@alsace.chambagri.fr

Marianne HENNER - 06 88 18 45 47 - marianne.henner@alsace.chambagri.fr

Marie-Noëlle LAUER - 06 74 56 32 30 - marie-noelle.lauer@alsace.chambagri.fr

Frédéric SCHWAERZLER - 06 75 21 20 33 - frederic.schwaerzler@alsace.chambagri.fr

ŒNOLOGIE

Analyses et conseils œnologiques, suivi en œnologie cave.

Hélène BOSSAN - 06 13 30 85 63 - helene.bossan@alsace.chambagri.fr

Marie NUSSBAUMER - 06 74 56 32 52 - marie.nussbaumer@alsace.chambagri.fr

Marie WOLF - 06 37 54 12 44 - marie.wolf@alsace.chambagri.fr

SAT IMAGES

Le conseil agronomique à partir d'imagerie satellite et drone pour les cultures de blé et de colza.

Jean-Louis GALAIS

06 31 23 49 94
jean-louis.galais@alsace.chambagri.fr



VALORISATION DU BOIS ET TERRITOIRE

Depuis près de 30 ans, la Chambre d'agriculture Alsace contribue, aux côtés du CRPF Grand Est et de Forestiers d'Alsace, fédération de 10 associations locales, à la mise en valeur des bois et forêts des propriétaires privés et à la promotion d'une gestion forestière durable. Nos missions : appui à la structuration du foncier forestier, améliorer la desserte forestière, contribuer à la mobilisation durable des bois, animer, conseiller et former les propriétaires forestiers et les agriculteurs et l'agroforesterie.



Claude HOH
Responsable d'équipe
03 88 70 72 33 / 06 72 72 76 70
claude.hoh@alsace.chambagri.fr

AGROFORESTERIE

Un groupe de 5 conseillers agroforestiers est à la disposition de tous les agriculteurs et de toutes les productions agricoles : élevage, viticulture, grandes cultures, maraîchage et arboriculture.

Mathilde ARESI - 06 11 68 38 55 - mathilde.aresi@alsace.chambagri.fr

ALSACE

Claude HOH - 06 72 72 76 70 - claude.hoh@alsace.chambagri.fr

NORD ALSACE

Camille ALMEIDA ARAUJO - 06 20 63 02 65 - camille.almeida-araujo@alsace.chambagri.fr

PLAINE D'ALSACE ET CENTRE HAUT-RHIN

Agathe BAECHEL - 06 18 49 98 74 - agathe.baechel@alsace.chambagri.fr

VALLÉE DE LA BRUCHE ET DOLLER - THUR

Samuel JEHL - 06 73 02 82 42 - samuel.jehl@alsace.chambagri.fr

AGRICULTURE BIOLOGIQUE



Conseil en agriculture biologique, appui technique et personnalisé pour la conversion en agriculture biologique, étude technico-économique de conversion en agriculture biologique.



Marie-Line BURTIN
Responsable d'équipe
06 37 54 16 20
marie-line.burtin@alsace.chambagri.fr

Daniel BRUA

Conseiller d'entreprise - 06 37 54 12 30 - daniel.brue@alsace.chambagri.fr

Béryle CRÉPIN

Conseillère viticulture - 06 70 03 38 08 - beryle.crepin@alsace.chambagri.fr

Benoît GASSMANN

Conseiller grandes cultures - 06 07 78 72 55 - benoit.gassmann@alsace.chambagri.fr

Catherine HAAS

Conseillère grandes cultures - 06 16 93 19 60 - catherine.haas@alsace.chambagri.fr

Pascale KNEPFLER

Chargée de mission AB - 06 16 93 63 54 - pascale.knepfler@alsace.chambagri.fr

Philippe LE STANGUENNEC

Conseiller élevage - 06 82 79 72 51 - philippe.lestanguennec@alsace.chambagri.fr

Alain MARCILLET

Conseiller élevage - 06 83 00 68 55 - alain.marcillet@alsace.chambagri.fr

Dorothee STOCK

Conseillère d'entreprise - 06 14 87 58 36 - dorothee.stock@alsace.chambagri.fr



GROUPE FOURRAGES

Expérimentation conseils technico-économiques sur l'utilisation des fourrages.



Fabien DIGEL
Chef de service référent
06 61 82 00 23
fabien.digel@alsace.chambagri.fr

Laurent FRITZINGER

Conseiller en grandes cultures - 06 74 37 07 74 - laurent.fritzinger@alsace.chambagri.fr

Cécile HARY

Conseillère agriculture de montagne - 06 76 04 94 73 - cecile.hary@alsace.chambagri.fr

Philippe LE STANGUENNEC

Conseiller élevage - 06 82 79 72 51 - philippe.lestanguennec@alsace.chambagri.fr

Anne-Laure MAYER

Conseillère élevage - 06 12 35 84 59 - anne-laure.mayer@alsace.chambagri.fr

Jean-François STREHLER

Conseiller en grandes cultures - 06 32 24 78 06 - jean-francois.strehler@alsace.chambagri.fr



AGRONOMIE - ENVIRONNEMENT

Des équipes au service des exploitants pour les accompagner dans la transition écologique, la protection des sols, l'agriculture de conservation et la protection des ressources en eau, tout en conciliant les enjeux de production :

- développer les projets d'irrigation ou de retenue de stockage d'eau
- accompagner la mise en place des MAE ou des PSE
- développer des actions d'animation pour protéger les captages d'eau
- cartographier les risques et mettre en oeuvre des plans d'action pour protéger les communes contre les coulées de boue.



Nathalie BROBECK-ALLARD

Chef de service

03 89 20 97 15 / 06 07 78 54 21

nathalie.brobeck@alsace.chambagri.fr

AGRONOMIE - SOL - ÉROSION

Mieux valoriser les sols, développer l'agriculture de conservation des sols, lutter contre les coulées de boue et développer le non labour ou l'hydraulique douce, étude diagnostic des risques de coulée de boue, mise en oeuvre des plans d'action contre les coulées de boue...

Rémy MICHAËL, Responsable d'équipe
06 37 54 16 77 - remy.michael@alsace.chambagri.fr

François ALVES - 06 07 78 96 47 - francois.alves@alsace.chambagri.fr

Mariia SIVACHEVA - 06 11 68 39 31 - mariia.siacheva@alsace.chambagri.fr

Olivier RAPP - 06 83 92 40 22 - olivier.rapp@alsace.chambagri.fr

Non-labour et agriculture de conversion des sols

Olivier RAPP - 06 83 92 40 22 - olivier.rapp@alsace.chambagri.fr

Mariia SIVACHEVA - 06 11 68 39 31 - mariia.sivacheva@alsace.chambagri.fr

Diagnostic de sol (CADS)

Christophe BARBOT - 06 74 56 45 75 - christophe.barbot@alsace.chambagri.fr

AIRES DE REMPLISSAGE DES PULVÉRISATEURS

Accompagnement du projet individuel. Accompagnement du projet collectif : définition du projet et accompagnement jusqu'à la création de la CUMA.

Patrice DENIS - 06 37 54 16 44 - patrice.denis@alsace.chambagri.fr

François ALVES - 06 07 78 96 47 - francois.alves@alsace.chambagri.fr

CAPTAGES

Animation des groupes d'exploitants agricoles ou viticoles dans les zones de captages, conseils individuels, développement de nouvelles filières agricoles favorables à la qualité des ressources en eau.

Nathalie BROBECK-ALLARD

06 07 78 54 21

nathalie.brobeck

@alsace.chambagri.fr

CERTIFICATION PRESTATAIRES PHYTO

Entreprises de travaux agricoles réalisant de la prestation pour les traitements phytosanitaires.

Patrice DENIS - 06 37 54 16 44 - patrice.denis@alsace.chambagri.fr

François ALVES - 06 07 78 96 47 - francois.alves@alsace.chambagri.fr

EAUX DE SURFACE ET SOUTERRAINES

En lien avec les organismes des filières et les collectivités locales, animer les agriculteurs d'un territoire pour protéger au mieux les ressources en eau.

François ALVES, Responsable d'équipe
06 07 78 96 47 - francois.alves@alsace.chambagri.fr

 **Marie-Line BURTIN**, Responsable d'équipe
06 37 54 16 20 - marie-line.burtin@alsace.chambagri.fr

François ALVES - 06 07 78 96 47 - francois.alves@alsace.chambagri.fr

Jonathan DAHMANI - 06 32 00 40 54 - jonathan.dahmani@alsace.chambagri.fr

Nicolas JEANNIN - 06 48 22 58 56 - nicolas.jeannin@alsace.chambagri.fr

David KRAEMER - 06 74 56 51 48 - david.kraemer@alsace.chambagri.fr

Pauline LEBLANC - 06 73 49 14 16 - pauline.leblanc@alsace.chambagri.fr

Solène MIRA - 06 23 80 25 13 - solene.mira@alsace.chambagri.fr

Patrick ROHRBACHER - 06 74 56 54 43 - patrick.rohrbacher@alsace.chambagri.fr

Bruno SCHMITT - 06 82 69 74 44 - bruno.schmitt@oise.chambagri.fr

Frédéric SCHWAERZLER - 06 75 21 20 33 - frederic.schwaerzler@alsace.chambagri.fr

Mariia SIVACHEVA - 06 11 68 39 31 - mariia.sivacheva@alsace.chambagri.fr

ECOPHYTO

Déployer les actions du plan ECOPHYTO et animer les réseaux.

Véronique LAUDINOT - 06 33 43 68 90 - veronique.laudinot@grandest.chambagri.fr

IRRIGATION

Développement de l'irrigation à travers le montage de projets d'irrigation individuels ou collectifs, les déclarations de forage, les autorisations de pompage en rivière, les projets de retenue de stockage d'eau pour l'irrigation. Flash irrigation en saison d'irrigation.

Rémy MICHAËL, Responsable d'équipe
06 37 54 16 77 - remy.michael@alsace.chambagri.fr

Jonathan DAHMANI - 06 32 00 40 54 - jonathan.dahmani@alsace.chambagri.fr

Patrice DENIS - 06 37 54 16 44 - patrice.denis@alsace.chambagri.fr

Etienne DESFORET - 06 14 46 33 57 - etienne.desforet@alsace.chambagri.fr

Wafae NOUAIM - 06 71 91 51 74 - wafae.nouaim@alsace.chambagri.fr

Projet de retenues d'eau agricole

Wafae NOUAIM - 06 71 91 51 74 - wafae.nouaim@alsace.chambagri.fr

PROTECTION DES MILIEUX

Animation des plans d'action pour la protection du Hamster, mesures compensatoires, études d'incidence, diagnostic biodiversité...

Philippe OSSWALD, Responsable d'équipe
06 74 56 56 01 - philippe.osswald@alsace.chambagri.fr

Justine ECKART - 06 22 03 32 27 - justine.eckart@alsace.chambagri.fr

Marie-Joëlle BELLICAM - 06 71 96 08 98 - marie-joelle.bellicam@alsace.chambagri.fr

Mathie COMPAGNONE - 06 08 91 64 84 - mathie.compagnone@alsace.chambagri.fr

QUALITÉ DE L'AIR

Sensibiliser et accompagner les agriculteurs à limiter les particules.

Céline VEIT - 06 11 68 39 13 - celine.veit@alsace.chambagri.fr



GESTION DU TERRITOIRE

Au service des agriculteurs et des collectivités pour un territoire adapté aux enjeux du futur. Cette année, l'accent sera mis sur le développement des plans qualité, les études Éviter, réduire et compenser (ERC) agricoles et l'accompagnement des projets de méthanisation et photovoltaïque.



Dominique METREAU

Chef de service

03 88 19 17 29 / 06 37 54 12 66

dominique.metreau@salsace.chambagri.fr

BÂTIMENTS ET INSTALLATIONS CLASSÉES

Conseil bâtiments agricoles et installations classées, réglementation épandage de fumier/lisier...

Patrice DENNI, Responsable d'équipe

06 83 41 57 28 - patrice.denni@salsace.chambagri.fr

Natacha FRITSCH - 03 88 19 17 27 - natacha.fritsch@salsace.chambagri.fr

Vincent GARTISER - 06 74 56 60 73 - vincent.gartiser@salsace.chambagri.fr

Léon LEONARD - 03 89 20 97 31 - leon.leonard@salsace.chambagri.fr

Corinne STREBLER - 03 88 19 55 44 - corinne.strebler@salsace.chambagri.fr

CIRCUITS COURTS - ACCOMPAGNEMENT DES PROJETS

Accompagnement de projets en transformation ou vente en circuits courts, principaux dispositifs d'aides (locaux de transformation et de vente, soutien à la mise en marche)...

Aude FORGET, Responsable d'équipe

06 74 56 37 97 - aude.forget@salsace.chambagri.fr

Irène BRONNENKANT - 06 23 59 79 28 - irene.bronnenkant@salsace.chambagri.fr

Noémie BURETH - 06 84 43 07 02 - noemie.bureth@salsace.chambagri.fr

Violette GUILLAUMÉ - 06 86 33 45 28 - violette.guillaume@salsace.chambagri.fr

Angélique LAMBERT - 06 76 57 31 67 - angelique.lambert@salsace.chambagri.fr

Valérie SIMON - 06 44 28 03 39 - valerie.simon@salsace.chambagri.fr

CIRCUITS COURTS - RESTAURATION COLLECTIVE

Plateforme d'approvisionnement pour les agriculteurs intéressés par la commercialisation de leurs produits vers la restauration hors domicile, scolaire...

Elsa MURER - 06 25 61 15 98 - elsa.murer@alsace.chambagri.fr

CIRCUITS COURTS - BIENVENUE À LA FERME

Développer votre activité avec Bienvenue à la Ferme : réseau de ventes directes de produits fermiers et agrotourisme.

Violette GUILLAUMÉ - 06 86 33 45 28 - violette.guillaume@alsace.chambagri.fr

Valérie SIMON - 06 44 28 03 39 - valerie.simon@alsace.chambagri.fr

CIRCUITS COURTS - ÉTUDES DE MARCHÉ

De l'analyse du potentiel de vente jusqu'à l'évaluation de la viabilité économique.

Irène BRONNENKANT - 06 23 59 79 28 - irene.bronnenkant@alsace.chambagri.fr

CIRCUITS COURTS - PLAN QUALITÉ

Mettre en place ou mettre à jour les documents exigés par la réglementation (dont le plan de maîtrise sanitaire) pour assurer la qualité des produits vendus.

Hors lait

Noémie BURETH - 06 84 43 07 02 - noemie.bureth@alsace.chambagri.fr

Violette GUILLAUMÉ - 06 86 33 45 28 - violette.guillaume@alsace.chambagri.fr

Cécile HARY - 06 76 04 94 73 - cecile.hary@alsace.chambagri.fr

Angélique LAMBERT - 06 76 57 31 67 - angelique.lambert@alsace.chambagri.fr

Lait

Violette GUILLAUMÉ - 06 86 33 45 28 - violette.guillaume@alsace.chambagri.fr

Cécile HARY - 06 76 04 94 73 - cecile.hary@alsace.chambagri.fr

ÉNERGIES

Conseil en énergies, bâtir son projet de méthanisation, agrément sanitaire, photovoltaïque...

Céline VEIT, Responsable d'équipe
06 11 68 39 13 - celine.veit@alsace.chambagri.fr

Camille DOLINAR - 06 21 74 36 66 - camille.dolinar@alsace.chambagri.fr

Jean-François STREHLER - 06 32 24 78 06 - jean-francois.strehler@alsace.chambagri.fr

FONCIER, URBANISME ET INFRASTRUCTURES

Conseil en urbanisme opérationnel (permis de construire) et urbanisme programmatique (PLUi, SCOT...). Négociation de schémas de compensation dû aux pertes du foncier agricole.

Alexandre TREIBER, Responsable d'équipe
06 81 61 92 35 - alexandre.treiber@alsace.chambagri.fr

Annie DURAND-BIRKEL - 06 84 49 25 32 - annie.durand@alsace.chambagri.fr

Dominique MÉTREAU - 06 37 54 12 66 - dominique.metreau@alsace.chambagri.fr

Frédéric ROY - 06 81 60 58 82 - frederic.roy@alsace.chambagri.fr

Sophie SANTIN - 06 37 54 13 84 - sophie.santin@alsace.chambagri.fr

Associations foncières

Répartition des indemnités versées aux associations foncières, renouvellement des bureaux d'associations foncières...

Corinne POITOUX - 03 88 19 17 47 - corinne.poitoux@alsace.chambagri.fr

Béatrice SUTTER - 03 89 20 97 32 - beatrice.sutter@alsace.chambagri.fr

FONCIER URBANISME - ÉTUDES

Réalisation de diagnostics de territoire et d'études d'impacts de projets d'urbanisation et d'aménagement sur l'économie agricole. Etudes ERC.

Aurélié ROUBINET - 06 31 22 69 07 - aurelie.roubinet@alsace.chambagri.fr

Alexandre TREIBER - 06 81 61 92 35 - alexandre.treiber@alsace.chambagri.fr

Christine WILLIG - 06 16 93 19 19 - christine.willig@alsace.chambagri.fr

MONTAGNE

Accompagnement des agriculteurs de la montagne vosgienne dans leurs projets de diversification et d'investissement, appui à la déclaration PAC et à la contractualisation des MAEC...

Stéphane DAVID, Responsable d'équipe
06 74 56 26 72 - stephane.david@alsace.chambagri.fr

Marie-Joëlle BELLICAM - 06 71 96 08 98 - marie-joelle.bellicam@alsace.chambagri.fr

Noémie BURETH - 06 84 43 07 02 - noemie.bureth@alsace.chambagri.fr

Cécile HARY - 06 76 04 94 73 - cecile.hary@alsace.chambagri.fr

Lucie POUGEOISE - 06 71 96 47 15 - lucie.pougeoise@alsace.chambagri.fr

MONTAGNE - GESTION DES SURFACES FOURRAGÈRES

Le plan de gestion des surfaces fourragères permet d'adapter les itinéraires techniques au potentiel de chaque parcelle pour une meilleure autonomie fourragère.

Marie-Joëlle BELLICAM - 06 71 96 08 98 - marie-joelle.bellicam@alsace.chambagri.fr

Cécile HARY - 06 76 04 94 73 - cecile.hary@alsace.chambagri.fr

Lucie POUGEOISE - 06 71 96 47 15 - lucie.pougeoise@alsace.chambagri.fr

MONTAGNE - GESTION DES SURFACES PASTORALES

Accompagnement des agriculteurs dans leur projet d'amélioration pastorale et dans la réalisation de leur plan de gestion des surfaces en lande dans le cadre des MAEC...

Marie-Joëlle BELLICAM - 06 71 96 08 98 - marie-joelle.bellicam@alsace.chambagri.fr

Stéphane DAVID - 06 74 56 26 72 - stephane.david@alsace.chambagri.fr

Lucie POUGEOISE - 06 71 96 47 15 - lucie.pougeoise@alsace.chambagri.fr

SYSTÈME D'INFORMATION GÉOGRAPHIQUE

Réalisation de cartographies du parcellaire agricole individuel ou collectif. Croisement avec des bases de données sur les zonages environnementaux. Impression de panneaux.

Annie DURAND-BIRKEL, Responsable d'équipe
06 84 49 25 32 - annie.durand@alsace.chambagri.fr

Catherine BRAUER - 03 89 20 97 47 - catherine.brauer@alsace.chambagri.fr

Caroline FISCHER - 03 88 19 17 46 - caroline.fischer@alsace.chambagri.fr



AUTRES SERVICES

- Concours général agricole
- Promotion Communication
- Mes Parcelles
- Location de salles
- Traitement de l'information

CONCOURS GÉNÉRAL AGRICOLE

Frédéric ROY, Coordinateur

06 81 60 58 82 - frederic.roy@alsace.chambagri.fr

Karine JUNG - 06 68 32 90 65 - karine.jung@alsace.chambagri.fr

Anne LÉVÊQUE - 03 89 20 97 29 - anne.leveque@alsace.chambagri.fr

Marie NUSSBAUMER - 06 74 56 32 52 - marie.nussbaumer@alsace.chambagri.fr

Claire-Lise RAEPPPEL - 03 89 20 97 19 - claire-lise.raeppeel@alsace.chambagri.fr

LOCATION DE SALLES

Claire WIR - 03 89 20 97 00 - claire.wir@alsace.chambagri.fr

Isabelle LEITZ - 03 88 19 17 17 - isabelle.leitz@alsace.chambagri.fr

MES PARCELLES

Claire GRAVEY - 06 70 13 37 38 - claire.gravey@alsace.chambagri.fr

Anne HENNARD - 06 74 56 42 82 - anne.hennard@alsace.chambagri.fr

PROMOTION-COMMUNICATION

Alicia JACQUIER, Responsable d'équipe

06 71 91 09 41 - alicia.jacquier@alsace.chambagri.fr

Karine JUNG - 06 68 32 90 65 - karine.jung@alsace.chambagri.fr

TRAITEMENT DE L'INFORMATION

Valérie DENIS - 03 89 20 97 07 - valerie.denis@alsace.chambagri.fr

Alicia JACQUIER - 06 71 91 09 41 - alicia.jacquier@alsace.chambagri.fr

ANTENNES DÉCENTRALISÉES

BAS-RHIN

Adar de l'Alsace du Nord

CAIRE
84 Route de Strasbourg
67500 HAGUENAU
Tél. 03 88 73 20 20

Bureau de Drulingen
6 rue Weyer
67320 DRULINGEN
Tél. 03 88 01 22 53

Adar du Kochersberg

Maison des Services Publics du Kochersberg
Le Trêfle
32 rue des Romains
67370 TRUCHTERSHEIM
Tél. 03 88 69 63 44

Adar de la Plaine de l'ILL

ZI NORD
4 rue Mohler
67210 OBERNAI
Tél. 03 88 74 13 13

Adar du Vignoble

ZI NORD
4 rue Mohler
67210 OBERNAI
Tél. 03 88 95 50 62

Adar de la Montagne

Maison de la Vallée
114 Grand'Rue
67130 SCHIRMECK
Tél. 03 88 97 08 94

HAUT-RHIN

Antenne viticole du biopôle de Colmar

28 rue de Herrlisheim
68000 COLMAR
Tél. 03 89 20 97 00
Fax 03 89 20 97 01

Antenne d'Altkirch

Quartier Plessier bâtiment n°24
39 av. 8ème régiment des Hussards
68130 ALTKIRCH
Tél. 03 89 08 97 67
Fax. 03 89 08 97 65

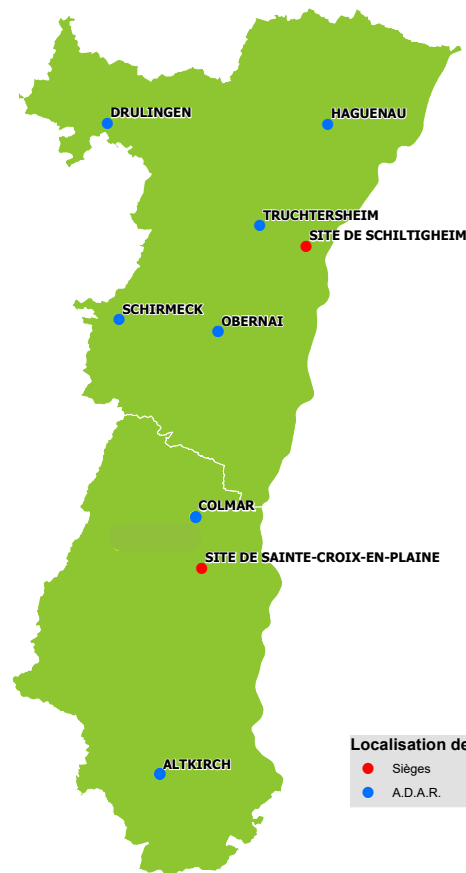

Localisation des sites

- Sièges
- A.D.A.R.

**Confort, sécurité,
simplicité...
gagnez du temps
au quotidien**



La solution numérique dédiée au pilotage de votre exploitation

- Cartographie
- Gestion de la fertilisation
- Gestion phytosanitaire
- Suivi des indicateurs environnementaux
- Certification raisonnée en agriculture
- Performance économique
- Déclaration PAC
- Agriculture de précision

www.mesparcelles.fr

Nos 5 engagements



**Contribuer à la vitalité
de l'agriculture et des territoires
de demain.**

Nous facilitons la collaboration entre les différents acteurs des territoires, et contribuons ainsi à la cohésion et au développement des actions agricoles locales.

La démarche garantit la qualité des relations avec nos partenaires.



**Développer avec nos clients des
solutions innovantes au regard du
monde agricole et de leurs besoins.**

Nous valorisons votre capacité d'écoute et votre vision transversale pour répondre au mieux aux besoins de nos clients.

Nos services s'appuient sur des solutions innovantes et sont créés selon une nouvelle approche marketing qui garantit une valeur ajoutée aux clients.



**S'engager à accompagner nos
clients de façon personnalisée
avec nos équipes pluridisciplinaires
expertes.**

Le périmètre de nos activités et notre champ d'expertise sont larges, tout comme les attentes de nos clients. Pour ces raisons, nous adoptons une approche d'accompagnement globale et répondons de façon personnalisée à leurs besoins.



**Proposer des services
créateurs de valeurs.**

Nous mettons tout en œuvre pour garantir l'atteinte des objectifs de nos clients, au regard de leur contexte et ses évolutions. Nous nous assurons de la mise en place des outils nécessaires au bon déroulement des projets, de leur organisation et de leur pérennité pour nos clients.



**Construire une relation durable
et de confiance.**

Nous connaissons nos clients et nous tenons compte de l'historique de nos relations pour les fidéliser et les accompagner tout au long de la vie de leur entreprise.





SITE DE SCHILTIGHEIM

Espace Européen de l'Entreprise
2 rue de Rome
CS 30022 Schiltigheim
67013 Strasbourg cedex
Téléphone : 03 88 19 17 17
direction@alsace.chambagri.fr

SITE DE SAINTE-CROIX EN-PLAINE

11 rue Jean Mermoz
BP 80038
68127 Sainte-Croix-en-Plaine
Téléphone : 03 89 20 97 00
direction@alsace.chambagri.fr

Horaires d'ouverture au public :
Du lundi au vendredi de 8 h à 12 h et de 13 h à 16 h 30

www.alsace.chambre-agriculture.fr